



IDEEN SIND FORMBAR  
FORM YOUR IDEAS

# KABELMANAGEMENT

---

## CABLE MANAGEMENT

Kabelketten  
Kabeldurchführungen  
Kabelbodenketten  
Kabelbefestigungen

---

Cable chains  
Cable ducts  
Cable floor chains  
Cable fastenings

## Aufgeräumter und sicherer Arbeitsplatz dank Kabelmanagement von OL

Verschiedenste Kabel befinden sich am oder auf Ihrem Schreibtisch und können zu einem gehörigen Durcheinander führen. Die Gefahr zu stolpern ist groß, wenn sich die Kabel lose am Schreibtisch oder auf dem Fußboden befinden.

Mit dem Kabelmanagement von OL werden Kabel nicht nur praktisch, sondern auch formschön und sicher verstaut. Verschiedene Designs und Größen passen sich individuell an Ihre ganz persönlichen Bedürfnisse an – ob kompakte Kabelketten für großes Kabelvolumen oder unsere filigrane Neuheit für ein geringes Volumen – bei OL finden Sie immer das richtige Produkt. Auf Wunsch können unsere Kabelketten aus Bio-Kunststoffen und in Ihrer gewünschten Farbe hergestellt werden.

Dazu passend erhalten Sie bei uns Kabeldurchführungen sowie Kabelbefestigungen zur Abrundung unseres Sortiments. Bei Fragen zu unseren Produkten freuen wir uns über Ihre Anfrage per Telefon oder Mail! Wir beraten Sie gerne.

## A tidy and safe workplace thanks to cable management from OL

There are the most diverse cables at or on your desk and this can cause a great muddle. There is a great risk of tripping over cables that are loosely placed at the desk or on the floor.

With the cable management from OL, not only are the cables usefully and safely stowed away, they also look more attractive. Various designs and sizes can individually adapt themselves to your personal needs – no matter whether compact cable chains for large cable volumes or our filigree innovation for a low volume – you will always find the right product at OL. We are also able to supply you with cable chains that are made of bio-plastics and are in your desired colour.

Our product range is rounded off with matching cable ducts and cable fastenings. We would be pleased to receive your questions concerning our products by telephone or mail! We would be pleased to advise you.

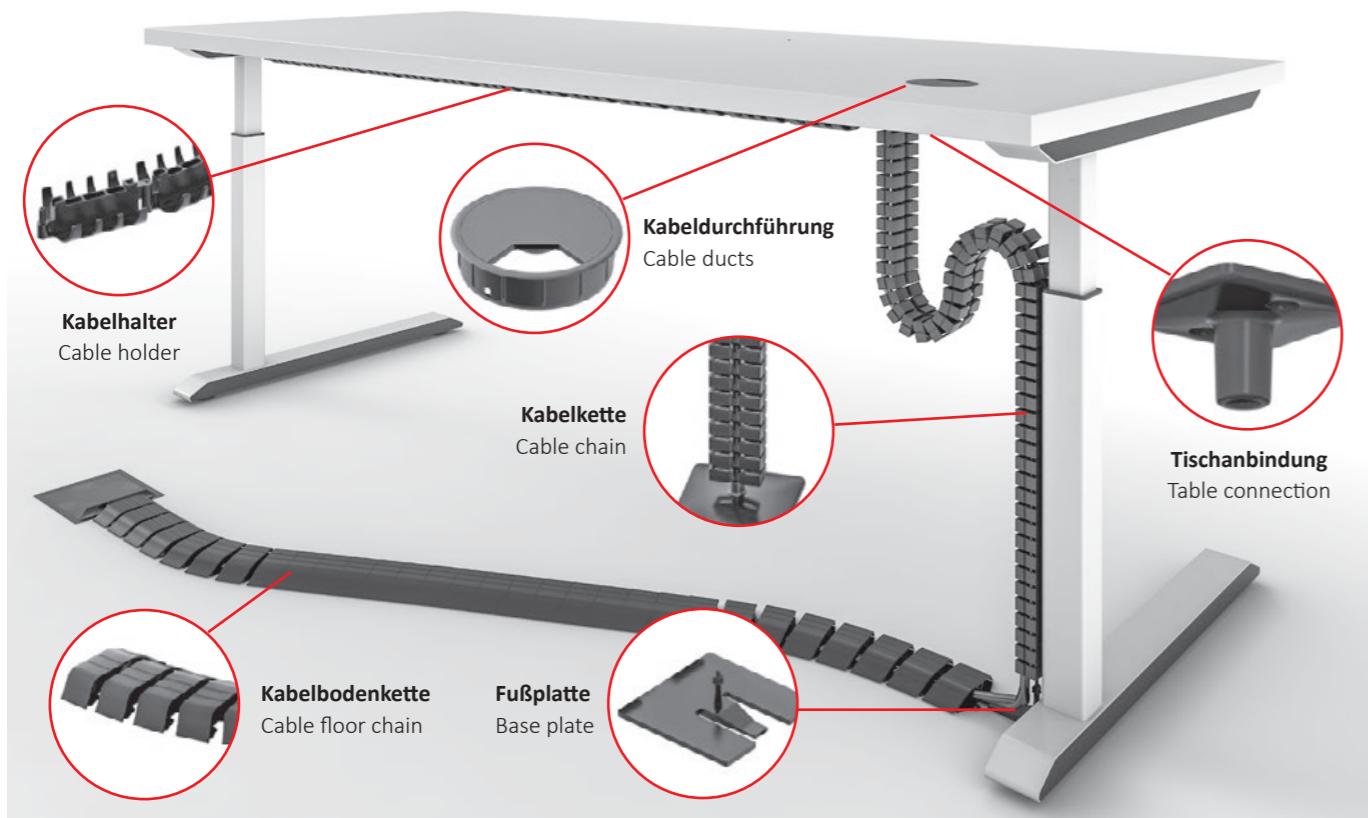

### FARBEN COLOURS



# KUBA

<b>Kabelketten Set</b> Cable guided sets	<b>KUBA SLIM LINE</b>	<b>05</b>
<b>Kettenglieder</b> Chain links	<b>KUBA 1</b>	<b>17</b>
<b>Tischanbindungen</b> Table connections	<b>KUBA 2</b>	<b>29</b>
<b>Adapter für Tischanbindungen</b> Adapter for table connections	<b>KUBA BODEN</b> <b>KUBA FLOOR</b>	<b>89</b>
<b>Adapter für Fußplatten</b> Adapter for base plates		
<b>Fußplatten</b> Base plates		

# KABA

<b>Kabelketten Set</b> Cable guided sets	<b>KABA 77</b>	<b>51</b>
<b>Kettenglieder</b> Chain links	<b>KABA 65</b>	<b>63</b>
<b>Tischanbindungen</b> Table connections	<b>KABA 50</b>	<b>73</b>
<b>Adapter für Tischanbindungen</b> Adapter for table connections	<b>KABA 35</b>	<b>83</b>
<b>Adapter für Fußplatten</b> Adapter for base plates		
<b>Fußplatten</b> Base plates		

# KEBA

<b>Kabelketten Set</b> Cable guided sets	<b>KEBA</b>	<b>41</b>
<b>Kettenglieder</b> Chain links		
<b>Tischanbindungen</b> Table connections		
<b>Adapter für Tischanbindungen</b> Adapter for table connections		
<b>Adapter für Fußplatten</b> Adapter for base plates		
<b>Fußplatten</b> Base plates		

## KABELBEFESTIGUNGEN CABLE FASTENINGS

<b>Kabeldurchführungen</b> Cable ducts	<b>KABELDURCHFÜHRUNGEN</b>	<b>95</b>
<b>Kabelschellen und Kabelclips</b> Cable clamps and cable clips	<b>KABELBEFESTIGUNGEN</b>	<b>105</b>
<b>Kabelhalter</b> Cable holder	<b>CABLE FASTENINGS</b>	



IDEEN SIND FORMBAR  
FORM YOUR IDEAS



KABELMANAGEMENT  
CABLE MANAGEMENT

# KUBA SLIM LINE

## KUBA SLIM LINE

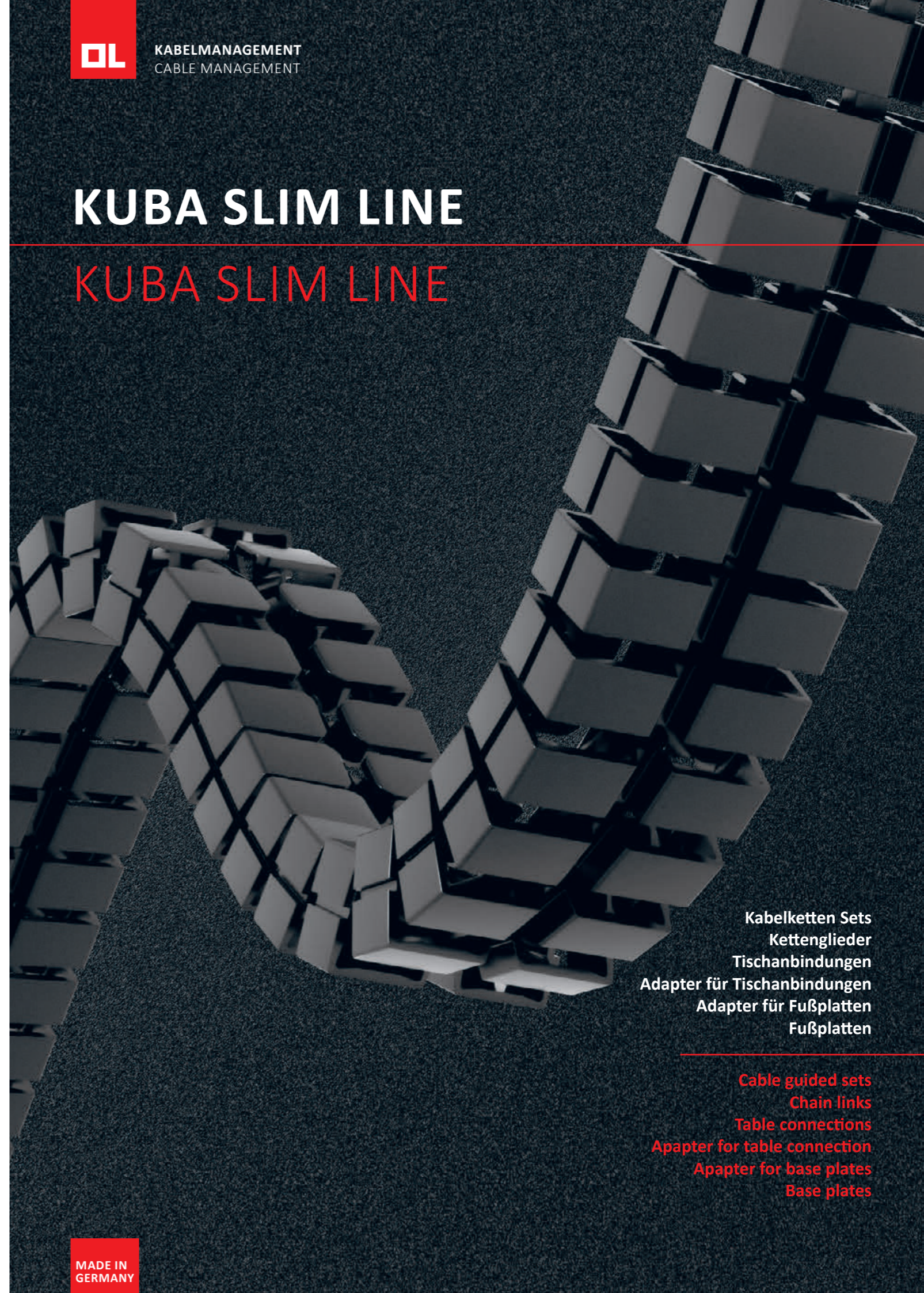

Kabelketten Sets  
Kettenglieder  
Tischanbindungen  
Adapter für Tischanbindungen  
Adapter für Fußplatten  
Fußplatten

Cable guided sets  
Chain links  
Table connections  
Apapter for table connection  
Apapter for base plates  
Base plates

MADE IN  
GERMANY

# KUBA SLIM LINE

Der Spezialist für  
Sitz-/Steh-Arbeitsplätze

The specialist for  
seated/standing workplaces



MADE IN GERMANY



Unsere Kabelführung KUBA Slim Line stellt die perfekte Lösung für moderne Sitz-/Steh-Arbeitsplätze dar. Durch ihren engen Biegeradius, die geschmeidige Abrollbarkeit und ihre hohe Elastizität passt sie sich allen Positionen des Schreibtisches flexibel an.

Die optional integrierbaren Magnethalter ermöglichen eine abstandslose Montage an runde oder eckige Tischbeine. Das Einbringen der Kabel erfolgt für beide Kabelkammern von der Vorderseite und erleichtert die Entnahme und das Nachrüsten bei bereits montierten Kabelführungen. Standardmäßig erhalten Sie die KUBA Slim Line als Set inklusive Tischanbindung und Fußplatte. Die Kabelkette besteht wahlweise aus 40 oder 66 Kettengliedern mit einer nutzbaren Gesamtlänge von 760 mm bzw. 1.260 mm.

Die Kabelkette ist in „2D“ konstruiert, das heißt, dass sie sich vorrangig über die breite Seite des Profils abrollt. So ist eine optimale Anbringung vor allem an rechteckigen Teleskop-Tischbeinen gewährleistet.

Die im Folgenden aufgeführten Artikel sind miteinander kombinierbar. Beachten Sie auch unsere Adapter und Kupplungen. Gerne nehmen wir Ihre individuellen Anforderungen bezüglich der Kabelkettenlänge auf. Standardmäßig erhalten Sie unsere Slim Line in den Farben Schwarz, Silber, Weiß und Pantone Greenery.

Darüber hinaus sind weitere Sonderkonfigurationen nach Kundenwunsch möglich, sprechen Sie uns an! Wir beraten Sie gerne.

Our KUBA Slim Line cable guide is the perfect solution for modern seated/standing workplaces. Due to its tight bending radius, the ease with which it unrolls, and its high elasticity, it adapts flexibly to every position of the desk.

The optional integrated magnetic holder enables it to be mounted directly on round or square desk legs. The cables are inserted into both cable compartments from the front, which makes adding and removing cables in existing cable guides easier. The KUBA Slim Line comes as a set and includes the desk mount and base plate as standard equipment. The cable chain can consist of 40 or 66 chain links and a useable total length of approx. 760 mm or 1.260 mm.

The cable chain is “2D”, which means that it unrolls along the wide side of the chain link profile. This ensures optimal installation, especially on rectangular telescopic desk legs.

All groups of items listed in the following can be combined with each other. Take a look at our adapters and couplings as well. We would be happy to receive your individual requirements in terms of the lengths of the cable chains. You can order our Slim Line in the colors black, silver, white, and Pantone Greenery.

Other special configurations according to your specifications are also possible. Just contact us! We would be happy to provide you with advice.



Tischanbindung  
Table connection

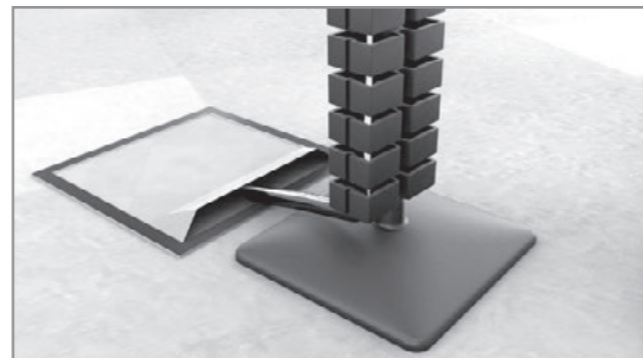

Fußplatte  
Base plate

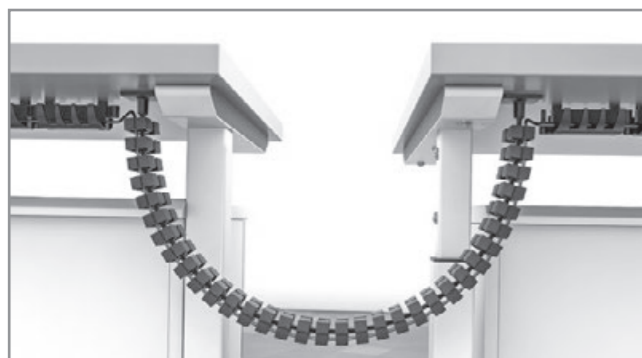

Tisch-zu-Tisch-Anbindung  
Table-to-table connection



Magnethalter  
Magnetholder

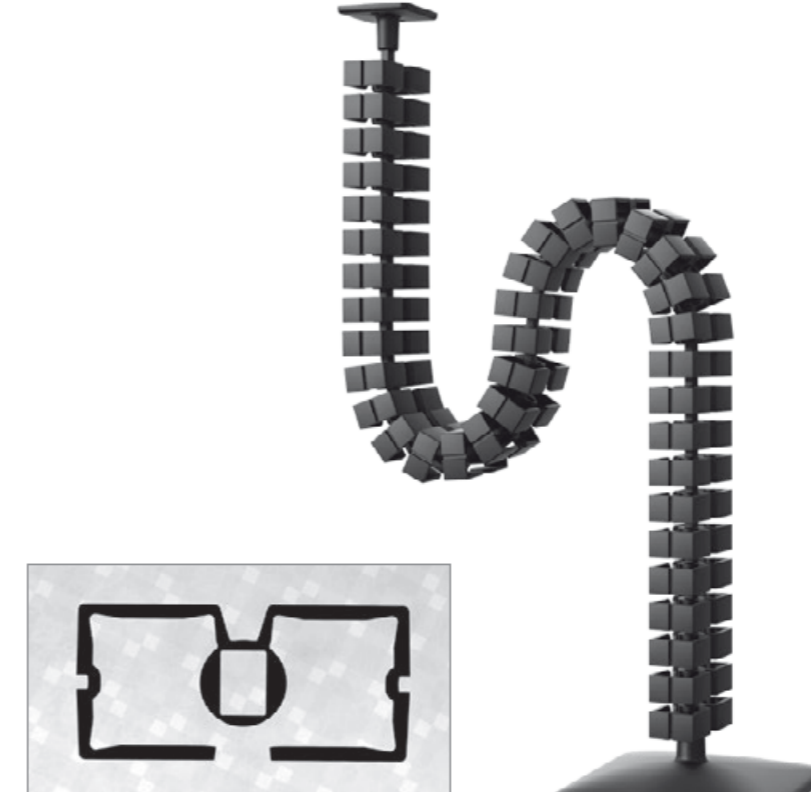

Querschnitt  
Profile

## Farben Colours



Schwarz | Black  
≈ RAL 9005



Weiß | White  
≈ RAL 9010



Silber | Silver  
≈ RAL 9006



Grün | Green  
≈ Pantone Greenery

## KABELKETTEN SETS CABLE GUIDED SETS

### KUBA Slim Line (2D) mit 40 Kettengliedern – Verbindung walzenförmig

KUBA Slim Line (2D) with 40 chain links – connection roller-shaped



**Material | Material**  
PP, Metall | PP, metal

Artikelnummer   Item number	Farbe   Colour	Farbton ähnlich   Colour similar
099990100001000	Schwarz   Black	RAL 9005
099990101928000	Silber   Silver	RAL 9006
099990102815000	Weiß   White	RAL 9010
099990107777000	Pantone greenery   Pantone greenery	Pantone 15-0343

**Lieferumfang | Scope of delivery**  
1 Set bestehend aus 1 Tischbefestigung, 40 Kettengliedern, 1 Fußplatte | 1 set consisting of 1 table connection, 40 chain links, 1 base plate

**Hinweis | Information**  
Nutzbare Gesamtlänge: 760 mm | Useable total length: 760 mm

### KUBA Slim Line (2D) mit 66 Kettengliedern – Verbindung walzenförmig

KUBA Slim Line (2D) with 66 chain links – connection roller-shaped



**Material | Material**  
PP, Metall | PP, metal

Artikelnummer   Item number	Farbe   Colour	Farbton ähnlich   Colour similar
099990110001000	Schwarz   Black	RAL 9005
099990111928000	Silber   Silver	RAL 9006
099990112815000	Weiß   White	RAL 9010
099990117777000	Pantone greenery   Pantone greenery	Pantone 15-0343

**Lieferumfang | Scope of delivery**  
1 Set bestehend aus 1 Tischbefestigung, 66 Kettengliedern, 1 Fußplatte | 1 set consisting of 1 table connection, 66 chain links, 1 base plate

**Hinweis | Information**  
Nutzbare Gesamtlänge: 1.260 mm | Useable total length: 1,260 mm

## KETTENGLIEDER CHAIN LINKS

### Kettenglied Standard – Verbindung walzenförmig

Chain link standard – connection roller-shaped

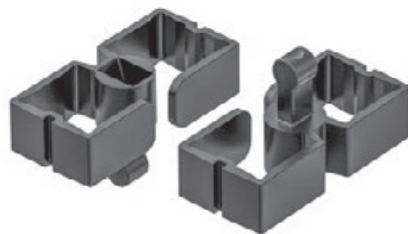

**Material | Material**  
PP

Artikelnummer   Item number	Farbe   Colour	Farbton ähnlich   Colour similar
099990000001000	Schwarz   Black	RAL 9005
099990001928000	Silber   Silver	RAL 9006
099990002815000	Weiß   White	RAL 9010
099990007777000	Pantone greenery   Pantone greenery	Pantone 15-0343

**Lieferumfang | Scope of delivery**  
1 Kettenglied | 1 chain link

**Abmessungen außen in mm | Dimensions outside in mm**  
26 x 56 x 31  
**Abmessungen innen in mm<sup>2</sup> | Dimensions inside in mm<sup>2</sup>**  
820

### Magnethalter KUBA Slim Line flach – Verbindung walzenförmig

Magnetholder KUBA Slim Line flat – connection roller-shaped

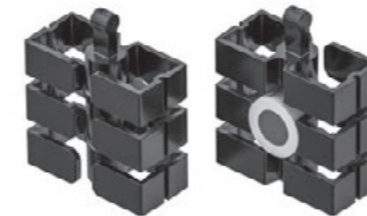

**Material | Material**  
PP

Artikelnummer   Item number	Farbe   Colour	Farbton ähnlich   Colour similar
099990020001SET	Schwarz   Black	RAL 9005
099990021928SET	Silber   Silver	RAL 9006
099990022815SET	Weiß   White	RAL 9010
099990027777SET	Pantone greenery   Pantone greenery	Pantone 15-0343

**Lieferumfang | Scope of delivery**  
3 Kettenglieder und 1 Magnet | 3 chain links and 1 magnet

**Abmessungen außen in mm | Dimensions outside in mm**  
56 x 26,5 x 36

### Magnethalter KUBA Slim Line rund – Verbindung walzenförmig

Magnetholder KUBA Slim Line round – connection roller-shaped

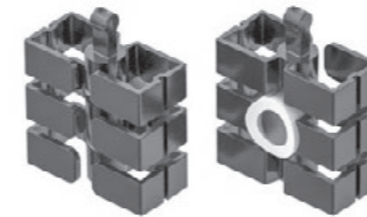

**Material | Material**  
PP

Artikelnummer   Item number	Farbe   Colour	Farbton ähnlich   Colour similar
099990030001SET	Schwarz   Black	RAL 9005
099990031928SET	Silber   Silver	RAL 9006
099990032815SET	Weiß   White	RAL 9010
099990037777SET	Pantone greenery   Pantone greenery	Pantone 15-0343

**Lieferumfang | Scope of delivery**  
3 Kettenglieder und 1 Magnet | 3 chain links and 1 magnet

**Abmessungen außen in mm | Dimensions outside in mm**  
56 x 28,5 x 36

## TISCHANBINDUNGEN TABLE CONNECTIONS

### Tischanbindung KUBA Standard – Verbindung walzenförmig

Table connection KUBA standard – connection roller-shaped



**Material | Material**  
PP

Artikelnummer   Item number	Farbe   Colour	Farbton ähnlich   Colour similar
099920300001000	Schwarz   Black	RAL 9005
099920301928000	Silber   Silver	RAL 9006
099920302815000	Weiß   White	RAL 9010
099920307777000	Pantone greenery   Pantone greenery	Pantone 15-0343
099920300004000	Natur/Translucent   Nature/Translucent	

**Lieferumfang | Scope of delivery**  
1 Tischanbindung | 1 table connection

**Abmessungen außen in mm | Dimensions outside in mm**  
55 x 55 x 29

## TISCHANBINDUNGEN TABLE CONNECTIONS

### Tischanbindung KUBA – Verbindung walzenförmig

Table connection KUBA – connection roller-shaped

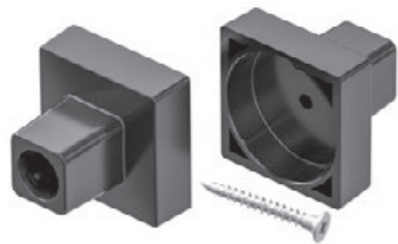

**Material | Material**  
PP

**Abmessungen außen in mm | Dimensions outside in mm**  
28 x 28 x 25

**Artikelnummer | Item number**    **Farbe | Colour**    **Farbton ähnlich | Colour similar**

099990040001SET    Schwarz | Black    RAL 9005  
099990041928SET    Silber | Silver    RAL 9006  
099990042815SET    Weiß | White    RAL 9010

**Lieferumfang | Scope of delivery**  
1 Tischanbindung und 1 Schraube |  
1 table connection and 1 screw

### Tischanbindung KUBA mit Magnet – Verbindung walzenförmig

Table connection KUBA with magnet – connection roller-shaped

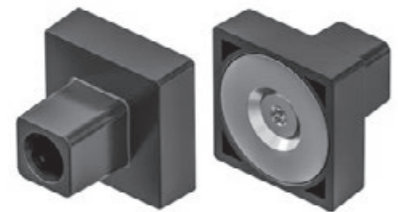

**Material | Material**  
PP

**Abmessungen außen in mm | Dimensions outside in mm**  
28 x 28 x 25

**Artikelnummer | Item number**    **Farbe | Colour**    **Farbton ähnlich | Colour similar**

099990050001000    Schwarz | Black    RAL 9005  
099990051928000    Silber | Silver    RAL 9006  
099990052815000    Weiß | White    RAL 9010

**Lieferumfang | Scope of delivery**  
1 Tischanbindung und 1 Magnet |  
1 table connection and 1 magnet

### Tischanbindung KEBA – Verbindung walzenförmig

Table connection KEBA – connection roller-shaped



**Material | Material**  
PP

**Abmessungen außen in mm | Dimensions outside in mm**  
60 x 60 x 30

**Artikelnummer | Item number**    **Farbe | Colour**    **Farbton ähnlich | Colour similar**

099920000001000    Schwarz | Black    RAL 9005  
099920000003000    Silber | Silver    RAL 9006  
099920001928000    Weiß | White    RAL 9010

**Lieferumfang | Scope of delivery**  
1 Tischanbindung | 1 table connection

### Tischanbindung KABA für 4 Kabel – Verbindung kugelförmig

Table connection for 4 cables – connection spherical

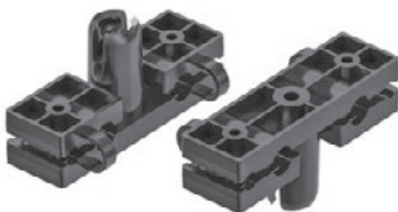

**Material | Material**  
PP

**Abmessungen außen in mm | Dimensions outside in mm**  
20 x 65 x 31,5

**Artikelnummer | Item number**    **Farbe | Colour**    **Farbton ähnlich | Colour similar**

099910041284000    Schwarz | Black    RAL 9011  
099910041928000    Silber | Silver    RAL 9006  
099910042815000    Weiß | White    RAL 9010

**Lieferumfang | Scope of delivery**    **Hinweis | Information**  
1 Tischanbindung | 1 table connection    Montage mit Adapter A |  
Mounting with adapter A

### Tischanbindung KABA für 8 Kabel – Verbindung kugelförmig

Table connection for 8 cables – connection spherical



**Material | Material**  
PP

**Abmessungen außen in mm | Dimensions outside in mm**  
80 x 71 x 29

**Artikelnummer | Item number**    **Farbe | Colour**    **Farbton ähnlich | Colour similar**

099910001284000    Schwarz | Black    RAL 9011  
099910001928000    Silber | Silver    RAL 9006

**Lieferumfang | Scope of delivery**    **Hinweis | Information**  
1 Tischanbindung | 1 table connection    Montage mit Adapter A |  
Mounting with adapter A

### Klemmanbindung KEBA für 8-12 mm Plattenstärke – Verbindung kugelförmig

Klemmanbindung KEBA for 8-12 mm plate thickness – connection spherical



**Material | Material**  
ABS

**Abmessungen außen in mm | Dimensions outside in mm**  
63 x 40 x 65

**Artikelnummer | Item number**    **Farbe | Colour**    **Farbton ähnlich | Colour similar**

099910060001000    Schwarz | Black    RAL 9005  
099910061928000    Silber | Silver    RAL 9006

**Lieferumfang | Scope of delivery**    **Hinweis | Information**  
1 Tischanbindung | 1 table connection    Montage mit Adapter A |  
Mounting with adapter A

### Klemmanbindung KEBA für 18-24 mm Plattenstärke – Verbindung kugelförmig

Klemmanbindung KEBA for 18-24 mm plate thickness – connection spherical



**Material | Material**  
ABS

**Abmessungen außen in mm | Dimensions outside in mm**  
71 x 40 x 68

**Artikelnummer | Item number**    **Farbe | Colour**    **Farbton ähnlich | Colour similar**

099910070001000    Schwarz | Black    RAL 9005  
099910071928000    Silber | Silver    RAL 9006

**Lieferumfang | Scope of delivery**    **Hinweis | Information**  
1 Tischanbindung | 1 table connection    Montage mit Adapter A |  
Mounting with adapter A

## ADAPTER FÜR TISCHANBINDUNGEN ADAPTER FOR TABLE CONNECTIONS

### Adapter A für die Verbindung von Walze auf Kugel

Adapter A for the connection of roller to ball



**Material | Material**  
PP

**Abmessungen außen in mm | Dimensions outside in mm**  
15 x 15 x 22

**Artikelnummer | Item number**    **Farbe | Colour**    **Farbton ähnlich | Colour similar**

099930260001000    Schwarz | Black    RAL 9005  
099930261928000    Silber | Silver    RAL 9006  
099930262815000    Weiß | White    RAL 9010  
099930260004000    Natur | Nature

**Lieferumfang | Scope of delivery**  
1 Adapter | 1 adapter

## ADAPTER FÜR TISCHANBINDUNGEN ADAPTER FOR TABLE CONNECTIONS

### Verbinder für Kabelführung KUBA an Tischanbindung – Verbindung walzenförmig

Connector for cable routing KUBA to table connection – connection roller-shaped



<b>Material   Material</b> PP	<b>Abmessungen außen in mm   Dimensions outside in mm</b> 8 x 8 x 27		
<b>Artikelnummer   Item number</b> 099920050001001 099920052815001 099920050004001	<b>Farbe   Colour</b> Schwarz   Black Weiß   White Natur   Nature	<b>Farbton ähnlich   Colour similar</b> RAL 9005 RAL 9010	
<b>Lieferumfang   Scope of delivery</b> 1 Verbinder   1 connector			

### Kabelzugentlastung

Cable strain relief

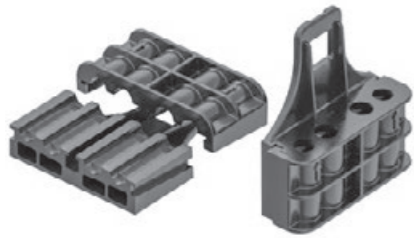

<b>Material   Material</b> PP	<b>Abmessungen außen in mm   Dimensions outside in mm</b> 68 x 22 x 19		
<b>Artikelnummer   Item number</b> 099930211921000	<b>Farbe   Colour</b> Schwarz   Black	<b>Farbton ähnlich   Colour similar</b> RAL 9011	
<b>Lieferumfang   Scope of delivery</b> 1 Kabelzugentlastung   1 cable strain relief			

### Adapterplatte zum Anbringen der Kabelzugentlastung

Adapter plate for attaching the cable strain relief



<b>Material   Material</b> PA	<b>Abmessungen außen in mm   Dimensions outside in mm</b> 85 x 70 x 6,5		
<b>Artikelnummer   Item number</b> 099930240001001	<b>Farbe   Colour</b> Schwarz   Black	<b>Farbton ähnlich   Colour similar</b> RAL 9005	
<b>Lieferumfang   Scope of delivery</b> 1 Adapterplatte und 3 Schrauben   1 adapter plate and 3 screws	<b>Hinweis   Information</b> Montage mit Kabelzugentlastung   Mounting with cable strain relief		

### Adapter zur Montage der Kabelführung an der Kabelzugentlastung – Verbindung walzenförmig

Adapter for mounting the cable guide on the cable strain relief – connection roller-shaped

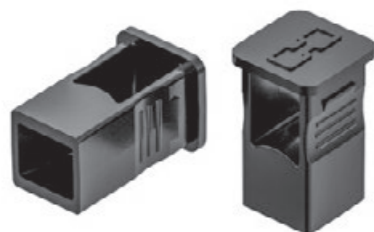

<b>Material   Material</b> PP	<b>Abmessungen außen in mm   Dimensions outside in mm</b> 15 x 15 x 24		
<b>Artikelnummer   Item number</b> 099930201921001 099930201928001 099930202815001	<b>Farbe   Colour</b> Schwarz   Black Silber   Silver Weiß   White	<b>Farbton ähnlich   Colour similar</b> RAL 9005 RAL 9006 RAL 9010	
<b>Lieferumfang   Scope of delivery</b> 1 Adapter   1 adapter			

## ADAPTER FÜR FUSSPLATTEN ADAPTER FOR BASE PLATES

### Adapter B für die Verbindung von Kugel auf Walze

Adapter B for the connection of ball to roller



<b>Material   Material</b> PP	<b>Abmessungen außen in mm   Dimensions outside in mm</b> 14 x 14 x 21		
<b>Artikelnummer   Item number</b> 099930270001000 099930271928000 099930272815000 099930270004000	<b>Farbe   Colour</b> Schwarz   Black Silber   Silver Weiß   White Natur   Nature	<b>Farbton ähnlich   Colour similar</b> RAL 9005 RAL 9006 RAL 9010	
<b>Lieferumfang   Scope of delivery</b> 1 Adapter   1 adapter			

### Kupplung 90° für Standardfußplatte – Verbindung walzenförmig

Coupling 90° for standard base plate – connection roller-shaped



<b>Material   Material</b> PP	<b>Abmessungen außen in mm   Dimensions outside in mm</b> 55 x 42 x 29		
<b>Artikelnummer   Item number</b> 099930100000/OZ 099930101928/OZ 099930102815/OZ	<b>Farbe   Colour</b> Schwarz   Black Silber   Silver Weiß   White	<b>Farbton ähnlich   Colour similar</b> RAL 9005 RAL 9006 RAL 9010	
<b>Lieferumfang   Scope of delivery</b> 1 Kupplung   1 coupling			

### Adapter für Kabelführung KUBA Boden – Verbindung walzenförmig

Adapter for cable guide KUBA floor – connection roller-shaped

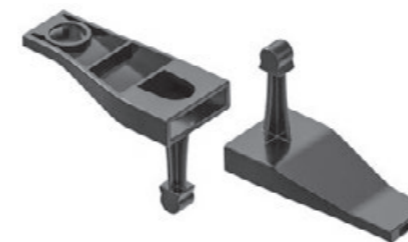

<b>Material   Material</b> PP	<b>Abmessungen außen in mm   Dimensions outside in mm</b> 65 x 31 x 53		
<b>Artikelnummer   Item number</b> 099930120001/OZ 099930121928/OZ 099930122815/OZ	<b>Farbe   Colour</b> Schwarz   Black Silber   Silver Weiß   White	<b>Farbton ähnlich   Colour similar</b> RAL 9005 RAL 9006 RAL 9010	
<b>Lieferumfang   Scope of delivery</b> 1 Adapter   1 adapter			

### Adapter für Kabelführung an Bodenplatte – Verbindung walzenförmig

Adapter for cable guide to base plate – connection roller-shaped



<b>Material   Material</b> PP	<b>Abmessungen außen in mm   Dimensions outside in mm</b> 22 x 31 x 51		
<b>Artikelnummer   Item number</b> 099930110001/OZ 099930111928/OZ 099930112815/OZ	<b>Farbe   Colour</b> Schwarz   Black Silber   Silver Weiß   White	<b>Farbton ähnlich   Colour similar</b> RAL 9005 RAL 9006 RAL 9010	
<b>Lieferumfang   Scope of delivery</b> 1 Adapter   1 adapter			

FUSSPLATTEN  
BASE PLATES

## Fußplatte KUBA – Verbindung walzenförmig

Base plate KUBA – connection roller-shaped



<b>Material   Material</b> PP, Metall   PP, metal	<b>Abmessungen außen in mm   Dimensions outside in mm</b> 120 x 120 x 43,6		
<b>Artikelnummer   Item number</b>	<b>Farbe   Colour</b>	<b>Farbton ähnlich   Colour similar</b>	
099920330001000	Schwarz   Black	RAL 9005	
099920331928000	Silber   Silver	RAL 9006	
099920332815000	Weiß   White	RAL 9010	
099920330004000	Natur   Nature		
<b>Lieferumfang   Scope of delivery</b> 1 Fußplatte   1 base plate			

## Metallfußplatte für Kabelführung

Metal base plate for cable guide



<b>Material   Material</b> Metall   metal	<b>Abmessungen außen in mm   Dimensions outside in mm</b> 140 x 140 x 8		
<b>Artikelnummer   Item number</b>	<b>Farbe   Colour</b>	<b>Farbton ähnlich   Colour similar</b>	
WNP9991006SET	Schwarz   Black	RAL 9005	
WNP9991005SET	Silber   Silver	-	
WNP9991007SET	Weiß   White	RAL 9010	
WNP9991008SET	Edelstahl   Stainless steel		
<b>Lieferumfang   Scope of delivery</b> 1 Metallfußplatte   1 metal base plate			

## Fußplatte KABA – Verbindung kugelförmig

Base plate KABA – connection spherical



<b>Material   Material</b> PP, Metall   PP, metal	<b>Abmessungen außen in mm   Dimensions outside in mm</b> 141 x 136 x 52		
<b>Artikelnummer   Item number</b>	<b>Farbe   Colour</b>	<b>Farbton ähnlich   Colour similar</b>	
099911121284000	Schwarz   Black	RAL 9011	
099911121928000	Silber   Silver	RAL 9006	
099911120004000	Natur   Nature		
<b>Lieferumfang   Scope of delivery</b> 1 Fußplatte   1 base plate		<b>Hinweis   Information</b> Montage mit Adapter B   Mounting with adapter B	

## Fußplatte KEBA – Verbindung walzenförmig

Base plate KEBA – connection roller-shaped



<b>Material   Material</b> PP, Metall   PP, metal	<b>Abmessungen außen in mm   Dimensions outside in mm</b> 140 x 140 x 59		
<b>Artikelnummer   Item number</b>	<b>Farbe   Colour</b>	<b>Farbton ähnlich   Colour similar</b>	
099920120001000	Schwarz   Black	RAL 9005	
099920121928000	Silber   Silver	RAL 9006	
<b>Lieferumfang   Scope of delivery</b> 1 Fußplatte   1 base plate		<b>Hinweis   Information</b> Montage mit Adapter B   Mounting with adapter B	

## Fußplatte KABA 50 – Verbindung kugelförmig

Base plate KABA 50 – connection spherical



<b>Material   Material</b> PP, Metall   PP, metal	<b>Abmessungen außen in mm   Dimensions outside in mm</b> Ø 125 x 45		
<b>Artikelnummer   Item number</b>	<b>Farbe   Colour</b>	<b>Farbton ähnlich   Colour similar</b>	
099910170001SET	Schwarz   Black	RAL 9005	
099910171928SET	Silber   Silver	RAL 9006	
099910172815SET	Weiß   White	RAL 9010	
<b>Lieferumfang   Scope of delivery</b> 1 Fußplatte   1 base plate		<b>Hinweis   Information</b> Montage mit Adapter B   Mounting with adapter B	





IDEEN SIND FORMBAR  
FORM YOUR IDEAS



KABELMANAGEMENT  
CABLE MANAGEMENT

# KUBA 1

## KUBA 1

Kabelketten Sets  
Kettenglieder  
Magnethalter  
Tischanbindungen  
Adapter für Tischanbindungen  
Adapter für Fußplatten  
Fußplatten

Cable guided sets  
Chain links  
Magnet holder  
Table connections  
Adapter for table connection  
Adapter for base plates  
Base plates

MADE IN  
GERMANY

# KUBA 1

Der Klassiker in Rechteckform

The classic with a rectangular shape

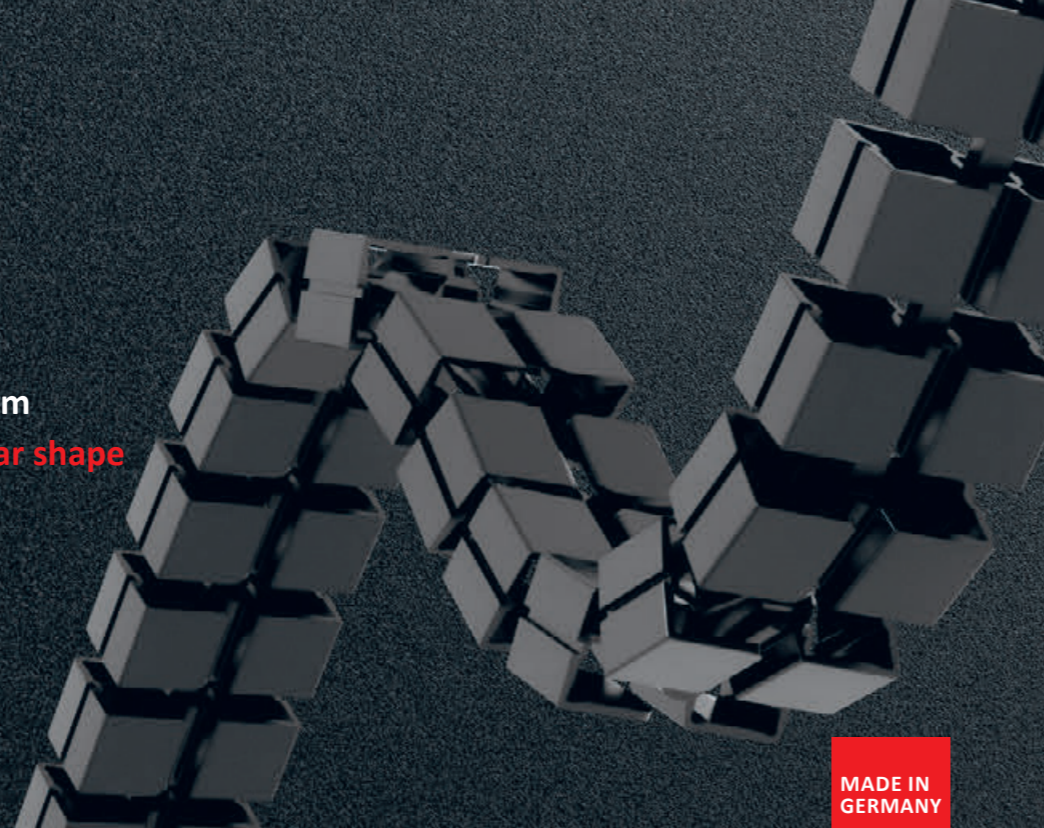

MADE IN GERMANY



Unsere Kabelführung KUBA 1 stellt den Klassiker unserer Kabelführungen dar und harmonisiert besonders gut mit rechteckigen Gestellprofilen.

Die optional integrierbaren Magnethalter ermöglichen, wie auch bei der KUBA Slim Line, eine Montage an die Tischbeine. Die Magnethalter können an beliebiger Position auf der Kabelkette angebracht werden. Die Kabelkette verfügt über zwei Kammern für relativ große Kabelmengen und ist von beiden Seiten zu befüllen.

Standardmäßig erhalten Sie die KUBA 1 als Set inklusive Tischanbindung und Fußplatte. Die Kabelkette besteht wahlweise aus 23 oder 38 Kettengliedern mit einer nutzbaren Gesamtlänge von ca. 759 mm bzw. 1.254 mm.

Die Kabelkette ist wahlweise in „2D“ oder in „3D“ konstruiert. In der Ausführung „2D“ rollt sich die Kette vorrangig über die breite Seite des Profils ab. Hier ist eine optimale Anbringung vor allem an rechteckigen Teleskop-Tischbeinen gewährleistet. In der Ausführung „3D“ rollt sich die Kette in alle Richtungen ab und ist somit flexibel für alle denkbaren Anwendungen im Büro geeignet. Die im Folgenden aufgeführten Artikel sind miteinander kombinierbar. Beachten Sie auch unsere Adapter und Kupplungen.

Gerne nehmen wir Ihre individuellen Anforderungen bezüglich der Kabelkettenlänge auf. Standardmäßig erhalten Sie unsere KUBA 1 in den Farben Schwarz, Silber und Weiß und Natur. Darüber hinaus sind weitere Sonderkonfigurationen nach Kundenwunsch möglich, sprechen Sie uns an! Wir beraten Sie gerne.

The KUBA 1 cable guide is our classic cable guide and blends in particularly well with rectangular desk frame profiles.

The optional integrable magnetic holders, according to the KUBA Slim Line, allow you to mount the cable guide on the legs of the table. The magnetic holders can be mounted at any position on the cable chain. The cable chain has two compartments for a relatively large number of cables, and the cables can be inserted from both sides.

The KUBA 1 comes as a set and includes the desk mount and base plate as standard accessories. The cable chain can consist of 23 or 38 chain links with a useable total length of approx. 759 mm or 1.254 mm.

The cable chain is available in a “2D” or in a “3D” version. In the “2D” version, the chain unrolls primarily along the wide side of the profile. This ensures optimal installation, especially on rectangular telescopic desk legs. In the “3D” version, the chain unrolls in all directions and is therefore suitable for use in every application imaginable in the office.

All groups of items listed in the following can be combined with each other. Take a look at our adapters and couplings as well. We would be happy to receive your individual requirements in terms of the lengths of the cable chains. You can order our KUBA 1 in the colors black, silver, white, and in its natural color. Other special configurations according to your specifications are also possible. Just contact us! We would be happy to provide you with advice.



Tischanbindung  
Table connection

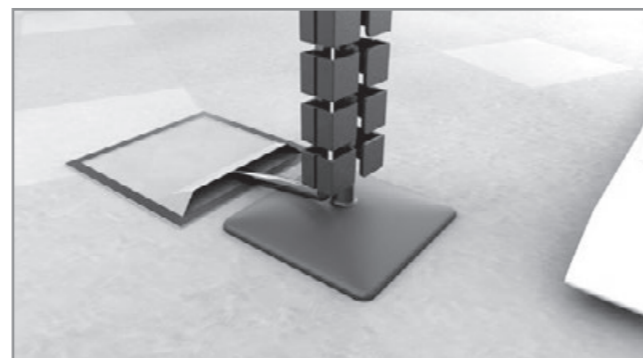

Fußplatte  
Base plate

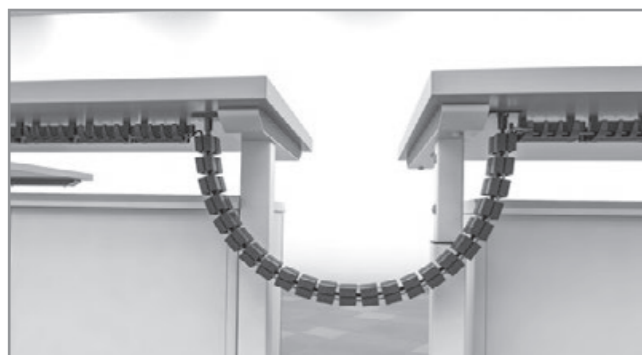

Tisch-zu-Tisch-Anbindung  
Table-to-table connection

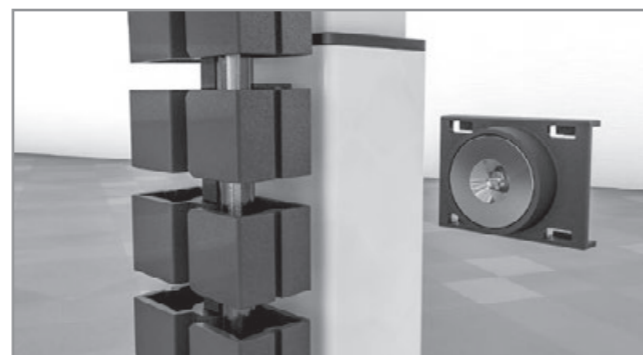

Magnethalter  
Magnet holder

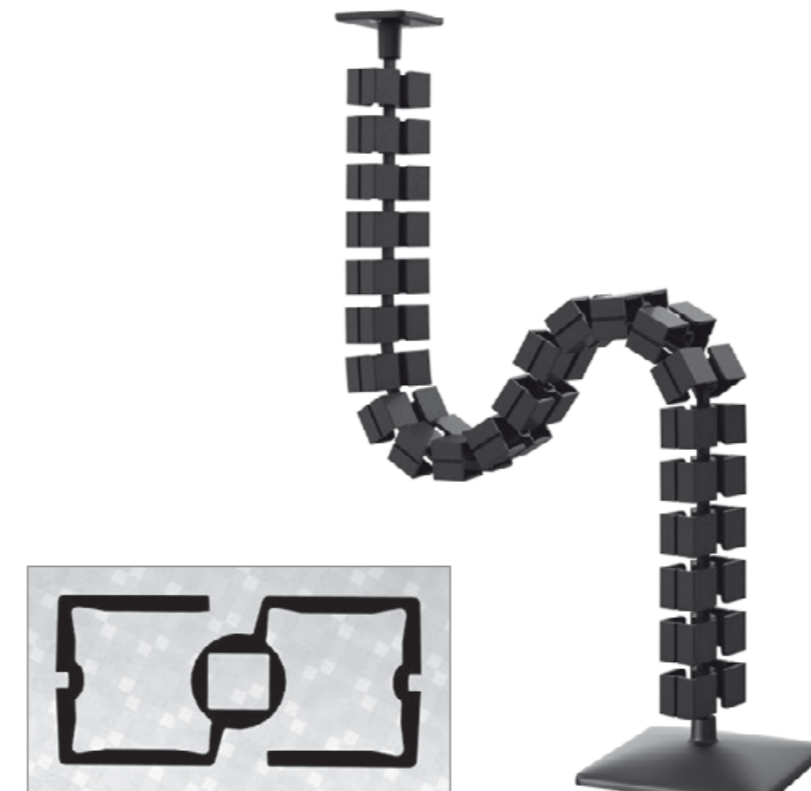

Querschnitt  
Profile

Farben  
Colours



Schwarz | Black  
≈ RAL 9005



Weiß | White  
≈ RAL 9010



Silber | Silver  
≈ RAL 9006



Natur/transluzent |  
Nature/translucent

## KABELKETTEN SETS CABLE GUIDED SETS

### KUBA 1 (3D) mit 23 Kettengliedern – Verbindung walzenförmig

KUBA 1 (3D) with 23 chain links – connection roller-shaped



**Material | Material**  
PP, Metall | PP, metal

Artikelnummer   Item number	Farbe   Colour
099953010001000	Schwarz   Black
099953011928000	Silber   Silver
099953012815000	Weiß   White
099953010004000	Natur   Nature

**Farbton ähnlich | Colour similar**  
RAL 9005  
RAL 9006  
RAL 9010

**Lieferumfang | Scope of delivery**  
1 Set bestehend aus 1 Tischbefestigung, 23 Kettengliedern, 1 Fußplatte | 1 set consisting of 1 table connection, 23 chain links, 1 base plate

**Hinweis | Information**  
Nutzbare Gesamtlänge: 759 mm | Useable total length: 759 mm

### KUBA 1 (3D) mit 38 Kettengliedern – Verbindung walzenförmig

KUBA 1 (3D) with 38 chain links – connection roller-shaped



**Material | Material**  
PP, Metall | PP, metal

Artikelnummer   Item number	Farbe   Colour
099953020001000	Schwarz   Black
099953021928000	Silber   Silver
099953022815000	Weiß   White

**Farbton ähnlich | Colour similar**  
RAL 9005  
RAL 9006  
RAL 9010

**Lieferumfang | Scope of delivery**  
1 Set bestehend aus 1 Tischbefestigung, 38 Kettengliedern, 1 Fußplatte | 1 set consisting of 1 table connection, 38 chain links, 1 base plate

**Hinweis | Information**  
Nutzbare Gesamtlänge: 1.254 mm | Useable total length: 1.254 mm

### KUBA 1 (2D) mit 23 Kettengliedern – Verbindung walzenförmig

KUBA 1 (2D) with 23 chain links – connection roller-shaped



**Material | Material**  
PP, Metall | PP, metal

Artikelnummer   Item number	Farbe   Colour
099954010001000	Schwarz   Black
099954011928000	Silber   Silver

**Farbton ähnlich | Colour similar**  
RAL 9005  
RAL 9006

**Lieferumfang | Scope of delivery**  
1 Set bestehend aus 1 Tischbefestigung, 23 Kettengliedern, 1 Fußplatte | 1 set consisting of 1 table connection, 23 chain links, 1 base plate

**Hinweis | Information**  
Nutzbare Gesamtlänge: 759 mm | Useable total length: 759 mm

### KUBA 1 (2D) mit 38 Kettengliedern – Verbindung walzenförmig

KUBA 1 (2D) with 38 chain links – connection roller-shaped



**Material | Material**  
PP, Metall | PP, metal

Artikelnummer   Item number	Farbe   Colour
099954020001000	Schwarz   Black
099954021928000	Silber   Silver
099954022815000	Weiß   White

**Farbton ähnlich | Colour similar**  
RAL 9005  
RAL 9006  
RAL 9010

**Lieferumfang | Scope of delivery**  
1 Set bestehend aus 1 Tischbefestigung, 38 Kettengliedern, 1 Fußplatte | 1 set consisting of 1 table connection, 38 chain links, 1 base plate

**Hinweis | Information**  
Nutzbare Gesamtlänge: 1.254 mm | Useable total length: 1.254 mm

## KETTENGLIEDER CHAIN LINKS

### Kettenglied KUBA 1 (starr) – Verbindung walzenförmig

Chain link KUBA 1 (rigid) – connection roller-shaped

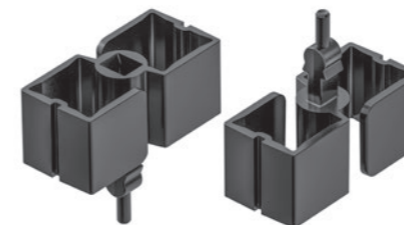

**Material | Material**  
PP

**Abmessungen außen in mm | Dimensions outside in mm**  
26 x 56 x 52  
**Abmessungen innen in mm<sup>2</sup> | Dimensions inside in mm<sup>2</sup>**  
820

Artikelnummer   Item number	Farbe   Colour	Farbton ähnlich   Colour similar
099920080001000	Schwarz   Black	RAL 9005
099920081928000	Silber   Silver	RAL 9006
099920082815000	Weiß   White	RAL 9010
099920080004000	Natur   Nature	

**Lieferumfang | Scope of delivery**  
1 Kettenglied | 1 chain link

### Kettenglied KUBA 1 (2D) – Verbindung walzenförmig

Chain link KUBA 1 (2D) – connection roller-shaped

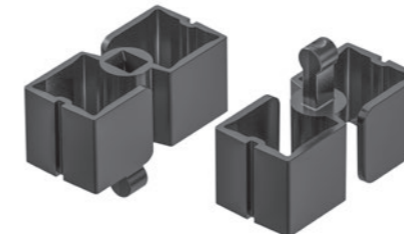

**Material | Material**  
PP

**Abmessungen außen in mm | Dimensions outside in mm**  
26 x 56 x 41  
**Abmessungen innen in mm<sup>2</sup> | Dimensions inside in mm<sup>2</sup>**  
820

Artikelnummer   Item number	Farbe   Colour	Farbton ähnlich   Colour similar
099920060001000	Schwarz   Black	RAL 9005
099920061928000	Silber   Silver	RAL 9006
099920062815000	Weiß   White	RAL 9010
099920060004000	Natur   Nature	

**Lieferumfang | Scope of delivery**  
1 Kettenglied | 1 chain link

### Kettenglied KUBA 1 (3D) – Verbindung walzenförmig

Chain link KUBA 1 (3D) – connection roller-shaped

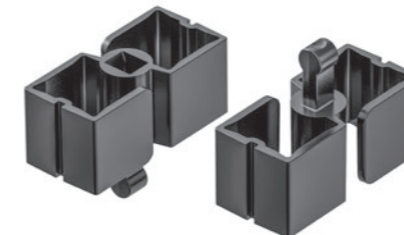

**Material | Material**  
PP

**Abmessungen außen in mm | Dimensions outside in mm**  
26 x 56 x 41  
**Abmessungen innen in mm<sup>2</sup> | Dimensions inside in mm<sup>2</sup>**  
820

Artikelnummer   Item number	Farbe   Colour	Farbton ähnlich   Colour similar
099920030001000	Schwarz   Black	RAL 9005
099920031928000	Silber   Silver	RAL 9006
099920032815000	Weiß   White	RAL 9010
099920030004000	Natur   Nature	

**Lieferumfang | Scope of delivery**  
1 Kettenglied | 1 chain link

## MAGNETHALTER MAGNETHOLDER

### Magnethalter für Kabelführung KUBA 1

Magnetholder for cable routing KUBA 1

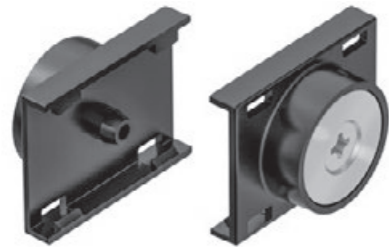

Material   Material	Abmessungen außen in mm   Dimensions outside in mm		
PP	27 x 36 x 13,2		
Artikelnummer   Item number	Farbe   Colour	Farbton ähnlich   Colour similar	
099930230001000	Schwarz   Black	RAL 9005	
099930231928000	Silber   Silver	RAL 9006	
099930232815000	Weiß   White	RAL 9010	
Lieferumfang   Scope of delivery	Hinweis   Information		
1 Magnethalter zum Aufclipsen   1 magnetholder to clip	optional erhältlich   optionally available		

## TISCHANBINDUNGEN TABLE CONNECTIONS

### Tischanbindung KUBA Standard – Verbindung walzenförmig

Table connection KUBA standard – connection roller-shaped



Material   Material	Abmessungen außen in mm   Dimensions outside in mm		
PP	55 x 55 x 29		
Artikelnummer   Item number	Farbe   Colour	Farbton ähnlich   Colour similar	
099920300001000	Schwarz   Black	RAL 9005	
099920301928000	Silber   Silver	RAL 9006	
099920302815000	Weiß   White	RAL 9010	
099920307777000	Pantone greenery   Pantone greenery	Pantone 15-0343	
099920300004000	Natur/Transluzent   Nature/Translucent		
Lieferumfang   Scope of delivery			
1 Tischanbindung   1 table connection			

### Tischanbindung KUBA – Verbindung walzenförmig

Table connection KUBA – connection roller-shaped

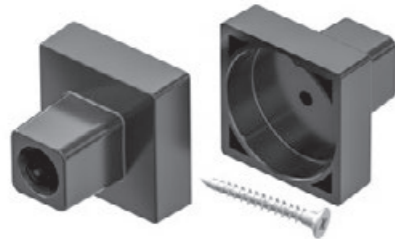

Material   Material	Abmessungen außen in mm   Dimensions outside in mm		
PP	28 x 28 x 25		
Artikelnummer   Item number	Farbe   Colour	Farbton ähnlich   Colour similar	
099990040001SET	Schwarz   Black	RAL 9005	
099990041928SET	Silber   Silver	RAL 9006	
099990042815SET	Weiß   White	RAL 9010	
Lieferumfang   Scope of delivery			
1 Tischanbindung und 1 Schraube   1 table connection and 1 screw			

### Tischanbindung KUBA mit Magnet – Verbindung walzenförmig

Table connection KUBA with magnet – connection roller-shaped



Material   Material	Abmessungen außen in mm   Dimensions outside in mm		
PP	28 x 28 x 25		
Artikelnummer   Item number	Farbe   Colour	Farbton ähnlich   Colour similar	
099990050001000	Schwarz   Black	RAL 9005	
099990051928000	Silber   Silver	RAL 9006	
099990052815000	Weiß   White	RAL 9010	
Lieferumfang   Scope of delivery			
1 Tischanbindung und 1 Magnet   1 table connection and 1 magnet			

### Tischanbindung KEBA – Verbindung walzenförmig

Table connection KEBA – connection roller-shaped



Material   Material	Abmessungen außen in mm   Dimensions outside in mm		
PP	60 x 60 x 30		
Artikelnummer   Item number	Farbe   Colour	Farbton ähnlich   Colour similar	
099920000001000	Schwarz   Black	RAL 9005	
099920000003000	Silber   Silver	RAL 9006	
099920001928000	Weiß   White	RAL 9010	
Lieferumfang   Scope of delivery			
1 Tischanbindung   1 table connection			

### Tischanbindung KABA für 4 Kabel – Verbindung kugelförmig

Table connection for 4 cables – connection spherical



Material   Material	Abmessungen außen in mm   Dimensions outside in mm		
PP	20 x 65 x 31,5		
Artikelnummer   Item number	Farbe   Colour	Farbton ähnlich   Colour similar	
099910041284000	Schwarz   Black	RAL 9011	
099910041928000	Silber   Silver	RAL 9006	
099910042815000	Weiß   White	RAL 9010	
Lieferumfang   Scope of delivery	Hinweis   Information		
1 Tischanbindung   1 table connection	Montage mit Adapter A   Mounting with adapter A		

### Tischanbindung KABA für 8 Kabel – Verbindung kugelförmig

Table connection for 8 cables – connection spherical



Material   Material	Abmessungen außen in mm   Dimensions outside in mm		
PP	80 x 71 x 29		
Artikelnummer   Item number	Farbe   Colour	Farbton ähnlich   Colour similar	
099910001284000	Schwarz   Black	RAL 9011	
099910001928000	Silber   Silver	RAL 9006	
Lieferumfang   Scope of delivery	Hinweis   Information		
1 Tischanbindung   1 table connection	Montage mit Adapter A   Mounting with adapter A		

## TISCHANBINDUNGEN TABLE CONNECTIONS

### Klemmanbindung KEBA für 8-12 mm Plattenstärke – Verbindung kugelförmig

Klemmanbindung KEBA for 8-12mm plate thickness – connection spherical



<b>Material   Material</b> ABS	<b>Abmessungen außen in mm   Dimensions outside in mm</b> 63 x 40 x 65		
<b>Artikelnummer   Item number</b> 099910060001000 099910061928000	<b>Farbe   Colour</b> Schwarz   Black Silber   Silver	<b>Farbton ähnlich   Colour similar</b> RAL 9005 RAL 9006	
<b>Lieferumfang   Scope of delivery</b> 1 Tischanbindung   1 table connection	<b>Hinweis   Information</b> Montage mit Adapter A   Mounting with adapter A		

### Klemmanbindung KEBA für 18-24 mm Plattenstärke – Verbindung kugelförmig

Klemmanbindung KEBA for 18-24mm plate thickness – connection spherical



<b>Material   Material</b> ABS	<b>Abmessungen außen in mm   Dimensions outside in mm</b> 71 x 40 x 68		
<b>Artikelnummer   Item number</b> 099910070001000 099910071928000	<b>Farbe   Colour</b> Schwarz   Black Silber   Silver	<b>Farbton ähnlich   Colour similar</b> RAL 9005 RAL 9006	
<b>Lieferumfang   Scope of delivery</b> 1 Tischanbindung   1 table connection	<b>Hinweis   Information</b> Montage mit Adapter A   Mounting with adapter A		

## ADAPTER FÜR TISCHANBINDUNGEN ADAPTER FOR TABLE CONNECTIONS

### Adapter A für die Verbindung von Walze auf Kugel

Adapter A for the connection of roller to ball



<b>Material   Material</b> PP	<b>Abmessungen außen in mm   Dimensions outside in mm</b> 15 x 15 x 22		
<b>Artikelnummer   Item number</b> 099930260001000 099930261928000 099930262815000 099930260004000	<b>Farbe   Colour</b> Schwarz   Black Silber   Silver Weiß   White Natur   Nature	<b>Farbton ähnlich   Colour similar</b> RAL 9005 RAL 9006 RAL 9010	
<b>Lieferumfang   Scope of delivery</b> 1 Adapter   1 adapter			

### Verbinder für Kabelführung KUBA an Tischanbindung – Verbindung walzenförmig

Connector for cable routing KUBA to table connection – connection roller-shaped



<b>Material   Material</b> PP	<b>Abmessungen außen in mm   Dimensions outside in mm</b> 8 x 8 x 27		
<b>Artikelnummer   Item number</b> 099920050001001 099920052815001 099920050004001	<b>Farbe   Colour</b> Schwarz   Black Weiß   White Natur   Nature	<b>Farbton ähnlich   Colour similar</b> RAL 9005 RAL 9010	
<b>Lieferumfang   Scope of delivery</b> 1 Verbinder   1 connector			

### Kabelzugentlastung

Cable strain relief



<b>Material   Material</b> PP	<b>Abmessungen außen in mm   Dimensions outside in mm</b> 68 x 22 x 19		
<b>Artikelnummer   Item number</b> 099930211921000	<b>Farbe   Colour</b> Schwarz   Black	<b>Farbton ähnlich   Colour similar</b> RAL 9011	
<b>Lieferumfang   Scope of delivery</b> 1 Kabelzugentlastung   1 cable strain relief			

### Adapterplatte zum Anbringen der Kabelzugentlastung

Adapter plate for attaching the cable strain relief



<b>Material   Material</b> PA	<b>Abmessungen außen in mm   Dimensions outside in mm</b> 85 x 70 x 6,5		
<b>Artikelnummer   Item number</b> 099930240001001	<b>Farbe   Colour</b> Schwarz   Black	<b>Farbton ähnlich   Colour similar</b> RAL 9005	
<b>Lieferumfang   Scope of delivery</b> 1 Adapterplatte und 3 Schrauben   1 adapter plate and 3 screws	<b>Hinweis   Information</b> Montage mit Kabelzugentlastung   Mounting with cable strain relief		

### Adapter zur Montage der Kabelführung an der Kabelzugentlastung – Verbindung walzenförmig

Adapter for mounting the cable guide on the cable strain relief – connection roller-shaped



<b>Material   Material</b> PP	<b>Abmessungen außen in mm   Dimensions outside in mm</b> 15 x 15 x 24		
<b>Artikelnummer   Item number</b> 099930201921001 099930201928001 099930202815001	<b>Farbe   Colour</b> Schwarz   Black Silber   Silver Weiß   White	<b>Farbton ähnlich   Colour similar</b> RAL 9005 RAL 9006 RAL 9010	
<b>Lieferumfang   Scope of delivery</b> 1 Adapter   1 adapter			

## ADAPTER FÜR FUSSPLATTEN ADAPTER FOR BASE PLATES

### Adapter B für die Verbindung von Kugel auf Walze

Adapter B for the connection of ball to roller



<b>Material   Material</b> PP	<b>Abmessungen außen in mm   Dimensions outside in mm</b> 14 x 14 x 21		
<b>Artikelnummer   Item number</b> 099930270001000 099930271928000 099930272815000 099930270004000	<b>Farbe   Colour</b> Schwarz   Black Silber   Silver Weiß   White Natur   Nature	<b>Farbton ähnlich   Colour similar</b> RAL 9005 RAL 9006 RAL 9010	
<b>Lieferumfang   Scope of delivery</b> 1 Adapter   1 adapter			

## ADAPTER FÜR FUSSPLATTEN ADAPTER FOR BASE PLATES

### Kupplung 90° für Standardfußplatte und KUBA 1 und 2 – Verbindung walzenförmig

Coupling 90° for standard base plate and KUBA 1 and 2 – connection roller-shaped



Material   Material	Abmessungen außen in mm   Dimensions outside in mm	
PP	55 x 42 x 29	
Artikelnummer   Item number	Farbe   Colour	Farbton ähnlich   Colour similar
099930100001001	Schwarz   Black	RAL 9005
099930101928001	Silber   Silver	RAL 9006
099930102815001	Weiß   White	RAL 9010

**Lieferumfang | Scope of delivery**  
1 Kupplung | 1 coupling

### Adapter für Kabelführung KUBA Boden an KUBA 1 und 2 – Verbindung walzenförmig

Adapter for cable guide KUBA floor to KUBA 1 and 2 – connection roller-shaped



Material   Material	Abmessungen außen in mm   Dimensions outside in mm	
PP	65 x 31 x 53	
Artikelnummer   Item number	Farbe   Colour	Farbton ähnlich   Colour similar
099930120001001	Schwarz   Black	RAL 9005
099930121928001	Silber   Silver	RAL 9006
099930122815001	Weiß   White	RAL 9010

**Lieferumfang | Scope of delivery**  
1 Adapter | 1 adapter

### Adapter für Kabelführung KUBA 1 und 2 an Bodenplatte – Verbindung walzenförmig

Adapter for cable guide KUBA 1 and 2 to base plate – connection roller-shaped



Material   Material	Abmessungen außen in mm   Dimensions outside in mm	
PP	22 x 31 x 51	
Artikelnummer   Item number	Farbe   Colour	Farbton ähnlich   Colour similar
099930110001001	Schwarz   Black	RAL 9005
099930111928001	Silber   Silver	RAL 9006
099930112815001	Weiß   White	RAL 9010

**Lieferumfang | Scope of delivery**  
1 Adapter | 1 adapter

## FUSSPLATTEN BASE PLATES

### Fußplatte KUBA – Verbindung walzenförmig

Base plate KUBA – connection roller-shaped



Material   Material	Abmessungen außen in mm   Dimensions outside in mm	
PP, Metall   PP, metal	120 x 120 x 43,6	
Artikelnummer   Item number	Farbe   Colour	Farbton ähnlich   Colour similar
099920330001000	Schwarz   Black	RAL 9005
099920331928000	Silber   Silver	RAL 9006
099920332815000	Weiß   White	RAL 9010
099920330004000	Natur   Nature	

**Lieferumfang | Scope of delivery**  
1 Fußplatte | 1 base plate

### Metallfußplatte für Kabelführung

Metal base plate for cable guide



Material   Material	Abmessungen außen in mm   Dimensions outside in mm	
Metall   metal	140 x 140 x 8	
Artikelnummer   Item number	Farbe   Colour	Farbton ähnlich   Colour similar
WNP9991006SET	Schwarz   Black	RAL 9005
WNP9991005SET	Silber   Silver	-
WNP9991007SET	Weiß   White	RAL 9010
WNP9991008SET	Edelstahl   Stainless steel	

**Lieferumfang | Scope of delivery**  
1 Metallfußplatte | 1 metal base plate

### Fußplatte KABA – Verbindung kugelförmig

Base plate KABA – connection spherical



Material   Material	Abmessungen außen in mm   Dimensions outside in mm	
PP, Metall   PP, metal	141 x 136 x 52	
Artikelnummer   Item number	Farbe   Colour	Farbton ähnlich   Colour similar
099911121284000	Schwarz   Black	RAL 9011
099911121928000	Silber   Silver	RAL 9006
099911120004000	Natur   Nature	

**Lieferumfang | Scope of delivery**  
1 Fußplatte | 1 base plate

**Hinweis | Information**  
Montage mit Adapter B |  
Mounting with adapter B

### Fußplatte KEBA – Verbindung walzenförmig

Base plate KEBA – connection roller-shaped



Material   Material	Abmessungen außen in mm   Dimensions outside in mm	
PP, Metall   PP, metal	140 x 140 x 59	
Artikelnummer   Item number	Farbe   Colour	Farbton ähnlich   Colour similar
099920120001000	Schwarz   Black	RAL 9005
099920121928000	Silber   Silver	RAL 9006

**Lieferumfang | Scope of delivery**  
1 Fußplatte | 1 base plate

**Hinweis | Information**  
Montage mit Adapter B |  
Mounting with adapter B

### Fußplatte KABA 50 – Verbindung kugelförmig

Base plate KABA 50 – connection spherical



Material   Material	Abmessungen außen in mm   Dimensions outside in mm	
PP, Metall   PP, metal	Ø 125 x 45	
Artikelnummer   Item number	Farbe   Colour	Farbton ähnlich   Colour similar
099910170001SET	Schwarz   Black	RAL 9005
099910171928SET	Silber   Silver	RAL 9006
099910172815SET	Weiß   White	RAL 9010

**Lieferumfang | Scope of delivery**  
1 Fußplatte | 1 base plate

**Hinweis | Information**  
Montage mit Adapter B |  
Mounting with adapter B



IDEEN SIND FORMBAR  
FORM YOUR IDEAS



KABELMANAGEMENT  
CABLE MANAGEMENT

# KUBA 2

## KUBA 2

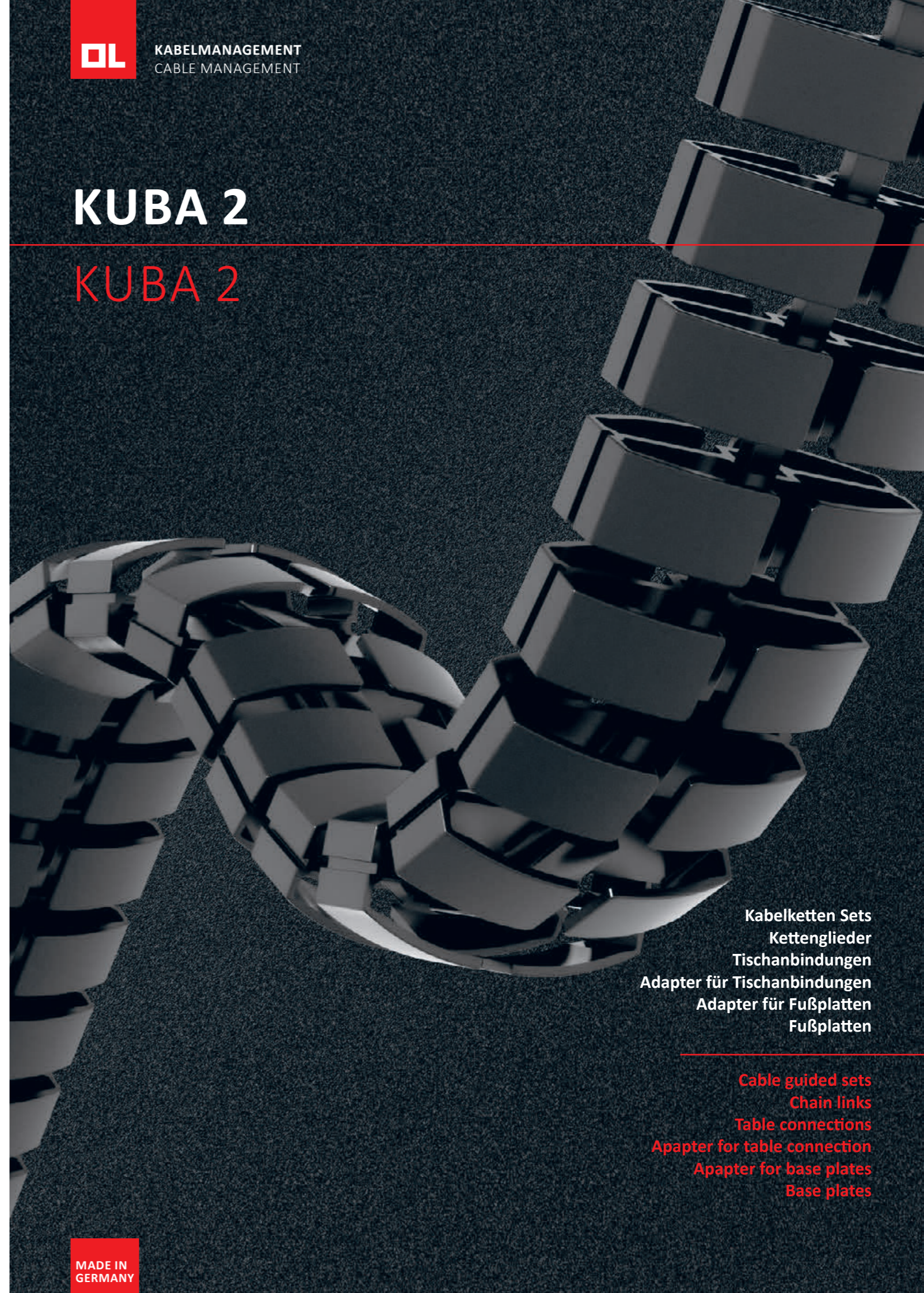

Kabelketten Sets  
Kettenglieder  
Tischanbindungen  
Adapter für Tischanbindungen  
Adapter für Fußplatten  
Fußplatten

Cable guided sets  
Chain links  
Table connections  
Apapter for table connection  
Apapter for base plates  
Base plates

MADE IN  
GERMANY

# KUBA 2

Konkave Form für  
großes Kabelvolumen  
**Concave shape  
for large numbers of cables**



MADE IN  
GERMANY



Unsere Kabelführung KUBA 2 passt sich perfekt dem besonderen Design in Ihrem Büro an, oder es gefällt einfach die außergewöhnliche, konkave Form.

Die Kabelkette verfügt über vier Kammern und ist damit für die Unterbringung großer Kabelmengen geeignet. Das Einbringen der Kabel erfolgt von zwei Seiten und erleichtert die Entnahme und das Nachrüsten bei bereits fest montierten Kabelführungen. Durch die vier Kabelkammern können daten- und stromführende Kabel voneinander getrennt angeordnet werden.

Standardmäßig erhalten Sie die KUBA 2 als Set inklusive Tischanbindung und Fußplatte. Die Kabelkette besteht wahlweise aus 26 oder 43 Kettengliedern mit einer nutzbaren Gesamtlänge von ca. 754 mm bzw. 1.247 mm.

Die Kabelkette ist wahlweise in „2D“ oder in „3D“ konfektioniert. In der Ausführung „2D“ rollt sich die Kette vorrangig über die breite Seite des Profils ab. Hier ist eine optimale Anbringung vor allem an rechteckigen Teleskop-Tischbeinen gewährleistet. In der Ausführung „3D“ rollt sich die Kette in alle Richtungen ab und ist somit flexibel für alle denkbaren Anwendungen im Büro geeignet.

Die im Folgenden aufgeführten Artikel sind miteinander kombinierbar. Beachten Sie auch unsere Adapter und Kupplungen.

Gerne nehmen wir Ihre individuellen Anforderungen bezüglich der Kabelkettenlänge auf. Standardmäßig erhalten Sie unsere KUBA 2 in den Farben Schwarz, Silber, Weiß und Natur. Darüber hinaus sind weitere Sonderkonfigurationen nach Kundenwunsch möglich, sprechen Sie uns an! Wir beraten Sie gerne.

Our KUBA 2 cable guide fits perfectly to the particular design of your office, or maybe just its extraordinary, concave shape appeals to you.

The cable chain has four compartments and is therefore suitable for stowing a large number of cables. The cables can be inserted from two sides, which makes adding and removing cables in existing cable guides easier. Due to its four cable compartments, you can install data and power cables so they are separate from each other.

The KUBA 2 comes as a set and includes the desk connection and base plate as standard accessories. The cable chain can consist of 26 or 43 chain links with a useable total length of approx. 754 mm or 1.247 mm.

The cable chain is available in a “2D” or in a “3D” version. In the “2D” version, the chain unrolls primarily along the wide side of the profile. This ensures optimal installation, especially on rectangular telescopic desk legs. In the “3D” version, the chain unrolls in all directions and is therefore suitable for use in every application imaginable in the office.

All groups of items listed in the following can be combined with each other. Take a look at our adapters and couplings as well. We would be happy to receive your individual requirements in terms of the lengths of the cable chains. You can order our KUBA 2 in the colors black, silver, white, and in its natural color. Other special configurations according to your specifications are also possible. Just contact us! We would be happy to provide you with advice.



Tischanbindung  
Table connection

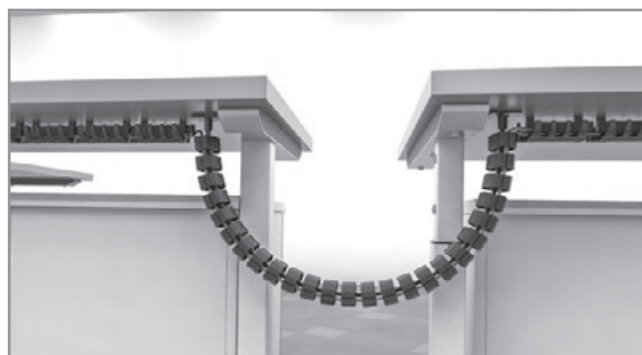

Tisch-zu-Tisch-Anbindung  
Table-to-table connection

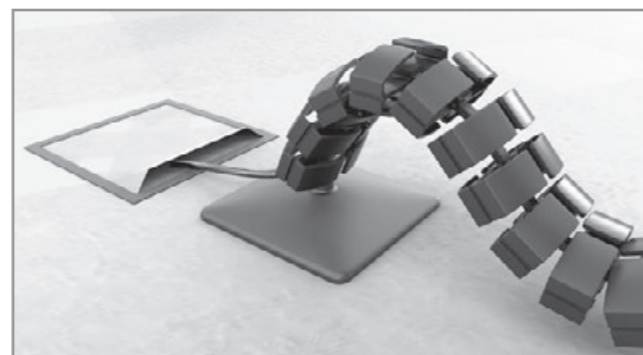

Fußplatte  
Base plate

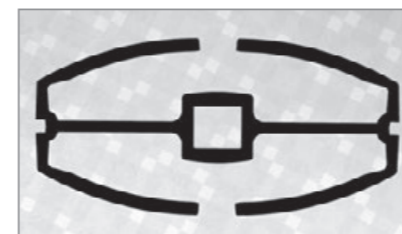

Querschnitt  
Profile

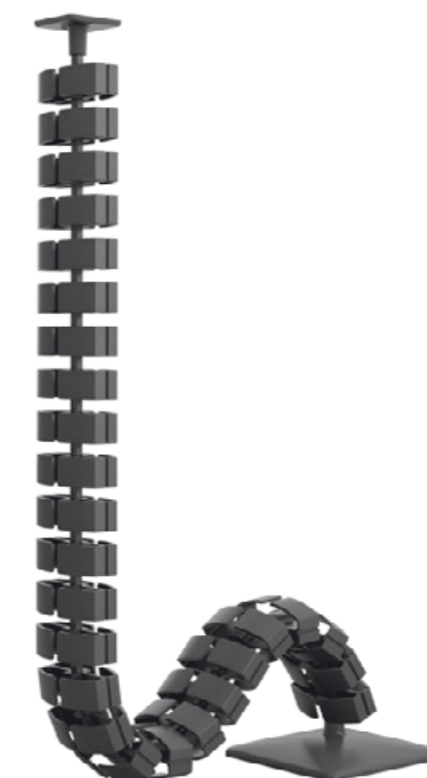

## Farben Colours



Schwarz | Black  
≈ RAL 9005



Weiß | White  
≈ RAL 9010



Silber | Silver  
≈ RAL 9006



Natur/transluzent |  
Nature/translucent



KABELKETTEN SETS  
CABLE GUIDED SETS

## KUBA 2 (3D) mit 26 Kettengliedern – Verbindung walzenförmig

KUBA 2 (3D) with 26 chain links – connection roller-shaped

**Material | Material**  
PP, Metall | PP, metal

Artikelnummer   Item number	Farbe   Colour
099953030001000	Schwarz   Black
099953031928000	Silber   Silver
099953032815000	Weiß   White
099953030004000	Natur   Nature

**Farbton ähnlich | Colour similar**  
 RAL 9005  
 RAL 9006  
 RAL 9010
**Lieferumfang | Scope of delivery**
 1 Set bestehend aus 1 Tischbefestigung,  
 26 Kettengliedern, 1 Fußplatte | 1 set consisting  
 of 1 table connection, 26 chain links, 1 base plate
**Hinweis | Information**
 Nutzbare Gesamtlänge: 754 mm |  
 Useable total length: 754 mm

## KUBA 2 (3D) mit 43 Kettengliedern – Verbindung walzenförmig

KUBA 2 (3D) with 43 chain links – connection roller-shaped

**Material | Material**  
PP, Metall | PP, metal

Artikelnummer   Item number	Farbe   Colour
099953040001000	Schwarz   Black
099953041928000	Silber   Silver
099953042815000	Weiß   White
099953040004000	Natur   Nature

**Farbton ähnlich | Colour similar**  
 RAL 9005  
 RAL 9006  
 RAL 9010
**Lieferumfang | Scope of delivery**
 1 Set bestehend aus 1 Tischbefestigung,  
 43 Kettengliedern, 1 Fußplatte | 1 set consisting  
 of 1 table connection, 43 chain links, 1 base plate
**Hinweis | Information**
 Nutzbare Gesamtlänge: 1.247 mm |  
 Useable total length: 1.247 mm

## KUBA 2 (2D) mit 26 Kettengliedern – Verbindung walzenförmig

KUBA 2 (2D) with 26 chain links – connection roller-shaped

**Material | Material**  
PP, Metall | PP, metal

Artikelnummer   Item number	Farbe   Colour
099954030001000	Schwarz   Black
099954031928000	Silber   Silver
099954032815000	Weiß   White
099954030004000	Natur   Nature

**Farbton ähnlich | Colour similar**  
 RAL 9005  
 RAL 9006  
 RAL 9010
**Lieferumfang | Scope of delivery**
 1 Set bestehend aus 1 Tischbefestigung, 2  
 6 Kettengliedern, 1 Fußplatte | 1 set consisting of  
 1 table connection, 26 chain links, 1 base plate
**Hinweis | Information**
 Nutzbare Gesamtlänge: 254 mm |  
 Useable total length: 754 mm

## KUBA 2 (2D) mit 43 Kettengliedern – Verbindung walzenförmig

KUBA 2 (2D) with 43 chain links – connection roller-shaped

**Material | Material**  
PP, Metall | PP, metal

Artikelnummer   Item number	Farbe   Colour
099954040001000	Schwarz   Black
099954041928000	Silber   Silver
099954042815000	Weiß   White
099954040004000	Natur   Nature

**Farbton ähnlich | Colour similar**  
 RAL 9005  
 RAL 9006  
 RAL 9010
**Lieferumfang | Scope of delivery**
 1 Set bestehend aus 1 Tischbefestigung,  
 43 Kettengliedern, 1 Fußplatte | 1 set consisting  
 of 1 table connection, 43 chain links, 1 base plate
**Hinweis | Information**
 Nutzbare Gesamtlänge: 1.247 mm |  
 Useable total length: 1.247 mm
KETTENGLIEDER  
CHAIN LINKS

## Kettenglied KUBA 2 (2D) – Verbindung walzenförmig

Chain link KUBA 2 (2D) – connection roller-shaped

**Material | Material**  
PP
**Abmessungen außen in mm | Dimensions outside in mm**  
 72 x 32 x 38  
**Abmessungen innen in mm<sup>2</sup> | Dimensions inside in mm<sup>2</sup>**  
 820

Artikelnummer   Item number	Farbe   Colour
099920070001000	Schwarz   Black
099920071928000	Silber   Silver
099920072815000	Weiß   White

**Farbton ähnlich | Colour similar**  
 RAL 9005  
 RAL 9006  
 RAL 9010
**Lieferumfang | Scope of delivery**

1 Kettenglied | 1 chain link

## Kettenglied KUBA 2 (3D) – Verbindung walzenförmig

Chain link KUBA 2 (3D) – connection roller-shaped

**Material | Material**  
PP
**Abmessungen außen in mm | Dimensions outside in mm**  
 72 x 32 x 38  
**Abmessungen innen in mm<sup>2</sup> | Dimensions inside in mm<sup>2</sup>**  
 820

Artikelnummer   Item number	Farbe   Colour
099920040001000	Schwarz   Black
099920041928000	Silber   Silver
099920042815000	Weiß   White

**Farbton ähnlich | Colour similar**  
 RAL 9005  
 RAL 9006  
 RAL 9010
**Lieferumfang | Scope of delivery**

1 Kettenglied | 1 chain link

## TISCHANBINDUNGEN TABLE CONNECTIONS

### Tischanbindung KUBA Standard – Verbindung walzenförmig

Table connection KUBA standard – connection roller-shaped



Material   Material	Abmessungen außen in mm   Dimensions outside in mm	Farbe   Colour	Farbton ähnlich   Colour similar
PP	55 x 55 x 29		
Artikelnummer   Item number	Farbe   Colour	Farbton ähnlich   Colour similar	
099920300001000	Schwarz   Black	RAL 9005	
099920301928000	Silber   Silver	RAL 9006	
099920302815000	Weiß   White	RAL 9010	
099920307777000	Pantone greenery   Pantone greenery	Pantone 15-0343	
099920300004000	Natur/Transluzent   Nature/Translucent		
Lieferumfang   Scope of delivery	1 Tischanbindung   1 table connection		

### Tischanbindung KUBA – Verbindung walzenförmig

Table connection KUBA – connection roller-shaped

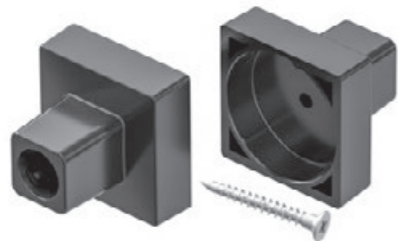

Material   Material	Abmessungen außen in mm   Dimensions outside in mm	Farbe   Colour	Farbton ähnlich   Colour similar
PP	28 x 28 x 25		
Artikelnummer   Item number	Farbe   Colour	Farbton ähnlich   Colour similar	
099990040001SET	Schwarz   Black	RAL 9005	
099990041928SET	Silber   Silver	RAL 9006	
099990042815SET	Weiß   White	RAL 9010	
Lieferumfang   Scope of delivery	1 Tischanbindung   1 table connection		

### Tischanbindung KUBA mit Magnet – Verbindung walzenförmig

Table connection KUBA with magnet – connection roller-shaped

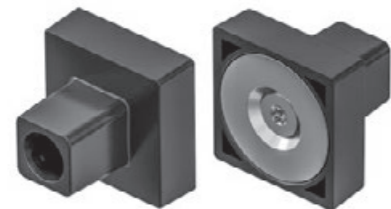

Material   Material	Abmessungen außen in mm   Dimensions outside in mm	Farbe   Colour	Farbton ähnlich   Colour similar
PP	28 x 28 x 25		
Artikelnummer   Item number	Farbe   Colour	Farbton ähnlich   Colour similar	
099990050001000	Schwarz   Black	RAL 9005	
099990051928000	Silber   Silver	RAL 9006	
099990052815000	Weiß   White	RAL 9010	
Lieferumfang   Scope of delivery	1 Tischanbindung und 1 Magnet   1 table connection and 1 magnet		

### Tischanbindung KEBA – Verbindung walzenförmig

Table connection KEBA – connection roller-shaped



Material   Material	Abmessungen außen in mm   Dimensions outside in mm	Farbe   Colour	Farbton ähnlich   Colour similar
PP	60 x 60 x 30		
Artikelnummer   Item number	Farbe   Colour	Farbton ähnlich   Colour similar	
099920000001000	Schwarz   Black	RAL 9005	
099920000003000	Silber   Silver	RAL 9006	
099920001928000	Weiß   White	RAL 9010	
Lieferumfang   Scope of delivery	1 Tischanbindung   1 table connection		

### Tischanbindung KABA für 4 Kabel – Verbindung kugelförmig

Table connection for 4 cables – connection spherical

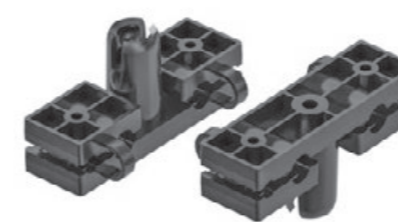

Material   Material	Abmessungen außen in mm   Dimensions outside in mm	Farbe   Colour	Farbton ähnlich   Colour similar
PP	20 x 65 x 31,5		
Artikelnummer   Item number	Farbe   Colour	Farbton ähnlich   Colour similar	
099910041284000	Schwarz   Black	RAL 9011	
099910041928000	Silber   Silver	RAL 9006	
099910042815000	Weiß   White	RAL 9010	
Lieferumfang   Scope of delivery	1 Tischanbindung   1 table connection		Hinweis   Information
			Montage mit Adapter A   Mounting with adapter A

### Tischanbindung KABA für 8 Kabel – Verbindung kugelförmig

Table connection for 8 cables – connection spherical



Material   Material	Abmessungen außen in mm   Dimensions outside in mm	Farbe   Colour	Farbton ähnlich   Colour similar
PP	80 x 71 x 29		
Artikelnummer   Item number	Farbe   Colour	Farbton ähnlich   Colour similar	
099910001284000	Schwarz   Black	RAL 9011	
099910001928000	Silber   Silver	RAL 9006	
Lieferumfang   Scope of delivery	1 Tischanbindung   1 table connection		Hinweis   Information
			Montage mit Adapter A   Mounting with adapter A

### Klemmanbindung KEBA für 8-12 mm Plattenstärke – Verbindung kugelförmig

Klemmanbindung KEBA for 8-12 mm plate thickness – connection spherical



Material   Material	Abmessungen außen in mm   Dimensions outside in mm	Farbe   Colour	Farbton ähnlich   Colour similar
ABS	63 x 40 x 65		
Artikelnummer   Item number	Farbe   Colour	Farbton ähnlich   Colour similar	
099910060001000	Schwarz   Black	RAL 9005	
099910061928000	Silber   Silver	RAL 9006	
Lieferumfang   Scope of delivery	1 Tischanbindung   1 table connection		Hinweis   Information
			Montage mit Adapter A   Mounting with adapter A

### Klemmanbindung KEBA für 18-24 mm Plattenstärke – Verbindung kugelförmig

Klemmanbindung KEBA for 18-24 mm plate thickness – connection spherical



Material   Material	Abmessungen außen in mm   Dimensions outside in mm	Farbe   Colour	Farbton ähnlich   Colour similar
ABS	71 x 40 x 68		
Artikelnummer   Item number	Farbe   Colour	Farbton ähnlich   Colour similar	
099910070001000	Schwarz   Black	RAL 9005	
099910071928000	Silber   Silver	RAL 9006	
Lieferumfang   Scope of delivery	1 Tischanbindung   1 table connection		Hinweis   Information
			Montage mit Adapter A   Mounting with adapter A

## ADAPTER FÜR TISCHANBINDUNGEN ADAPTER FOR TABLE CONNECTIONS

### Adapter A für die Verbindung von Walze auf Kugel

Adapter A for the connection of roller to ball



Material   Material	Abmessungen außen in mm   Dimensions outside in mm	Farbton ähnlich   Colour similar
PP	15 x 15 x 22	RAL 9005
Artikelnummer   Item number	Farbe   Colour	Farbton ähnlich   Colour similar
099930260001000	Schwarz   Black	RAL 9005
099930261928000	Silber   Silver	RAL 9006
099930262815000	Weiß   White	RAL 9010
099930260004000	Natur   Nature	
Lieferumfang   Scope of delivery	1 Adapter   1 adapter	

### Verbinder für Kabelführung KUBA an Tischanbindung – Verbindung walzenförmig

Connector for cable routing KUBA to table connection – connection roller-shaped



Material   Material	Abmessungen außen in mm   Dimensions outside in mm	Farbton ähnlich   Colour similar
PP	8 x 8 x 27	RAL 9005
Artikelnummer   Item number	Farbe   Colour	Farbton ähnlich   Colour similar
099920050001001	Schwarz   Black	RAL 9005
099920052815001	Weiß   White	RAL 9010
099920050004001	Natur   Nature	
Lieferumfang   Scope of delivery	1 Verbinder   1 connector	

### Kabelzugentlastung

Cable strain relief



Material   Material	Abmessungen außen in mm   Dimensions outside in mm	Farbton ähnlich   Colour similar
PP	68 x 22 x 19	RAL 9011
Artikelnummer   Item number	Farbe   Colour	Farbton ähnlich   Colour similar
099930211921000	Schwarz   Black	RAL 9011
Lieferumfang   Scope of delivery	1 Kabelzugentlastung   1 cable strain relief	

### Adapterplatte zum Anbringen der Kabelzugentlastung

Adapter plate for attaching the cable strain relief



Material   Material	Abmessungen außen in mm   Dimensions outside in mm	Farbton ähnlich   Colour similar
PA	85 x 70 x 6,5	RAL 9005
Artikelnummer   Item number	Farbe   Colour	Farbton ähnlich   Colour similar
099930240001001	Schwarz   Black	RAL 9005
Lieferumfang   Scope of delivery	1 Adapterplatte und 3 Schrauben   1 adapter plate and 3 screws	
Hinweis   Information	Montage mit Kabelzugentlastung   Mounting with cable strain relief	

### Adapter zur Montage der Kabelführung an der Kabelzugentlastung – Verbindung walzenförmig

Adapter for mounting the cable guide on the cable strain relief – connection roller-shaped



Material   Material	Abmessungen außen in mm   Dimensions outside in mm	Farbton ähnlich   Colour similar
PP	15 x 15 x 24	RAL 9005
Artikelnummer   Item number	Farbe   Colour	Farbton ähnlich   Colour similar
099930201921001	Schwarz   Black	RAL 9005
099930201928001	Silber   Silver	RAL 9006
099930202815001	Weiß   White	RAL 9010
Lieferumfang   Scope of delivery	1 Adapter   1 adapter	

## ADAPTER FÜR FUSSPLATTEN ADAPTER FOR BASE PLATES

### Adapter B für die Verbindung von Kugel auf Walze

Adapter B for the connection of ball to roller



Material   Material	Abmessungen außen in mm   Dimensions outside in mm	Farbton ähnlich   Colour similar
PP	14 x 14 x 21	RAL 9005
Artikelnummer   Item number	Farbe   Colour	Farbton ähnlich   Colour similar
099930270001000	Schwarz   Black	RAL 9005
099930271928000	Silber   Silver	RAL 9006
099930272815000	Weiß   White	RAL 9010
099930270004000	Natur   Nature	
Lieferumfang   Scope of delivery	1 Adapter   1 adapter	

### Kupplung 90° für Standardfußplatte und KUBA 1 und 2 – Verbindung walzenförmig

Coupling 90° for standard base plate and KUBA 1 and 2 – connection roller-shaped



Material   Material	Abmessungen außen in mm   Dimensions outside in mm	Farbton ähnlich   Colour similar
PP	55 x 42 x 29	RAL 9005
Artikelnummer   Item number	Farbe   Colour	Farbton ähnlich   Colour similar
099930100001001	Schwarz   Black	RAL 9005
099930101928001	Silber   Silver	RAL 9006
099930102815001	Weiß   White	RAL 9010
Lieferumfang   Scope of delivery	1 Kupplung   1 coupling	

### Adapter für Kabelführung KUBA Boden an KUBA 1 und 2 – Verbindung walzenförmig

Adapter for cable guide KUBA floor to KUBA 1 and 2 – connection roller-shaped



Material   Material	Abmessungen außen in mm   Dimensions outside in mm	Farbton ähnlich   Colour similar
PP	65 x 31 x 53	RAL 9005
Artikelnummer   Item number	Farbe   Colour	Farbton ähnlich   Colour similar
099930120001001	Schwarz   Black	RAL 9005
099930121928001	Silber   Silver	RAL 9006
099930122815001	Weiß   White	RAL 9010
Lieferumfang   Scope of delivery	1 Adapter   1 adapter	

## ADAPTER FÜR FUSSPLATTEN ADAPTER FOR BASE PLATES

### Adapter für Kabelführung KUBA 1 und 2 an Bodenplatte – Verbindung walzenförmig

Adapter for cable guide KUBA 1 and 2 to base plate – connection roller-shaped

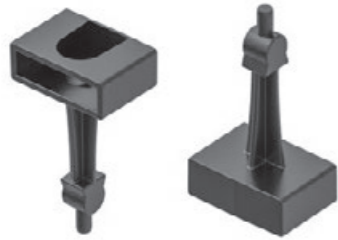

Material   Material	Abmessungen außen in mm   Dimensions outside in mm	Farbe   Colour	Farbton ähnlich   Colour similar
PP	22 x 31 x 51		
Artikelnummer   Item number			
099930110001001		Schwarz   Black	RAL 9005
099930111928001		Silber   Silver	RAL 9006
099930112815001		Weiß   White	RAL 9010
Lieferumfang   Scope of delivery	1 Adapter   1 adapter		

## FUSSPLATTEN BASE PLATES

### Fußplatte KUBA – Verbindung walzenförmig

Base plate KUBA – connection roller-shaped



Material   Material	Abmessungen außen in mm   Dimensions outside in mm	Farbe   Colour	Farbton ähnlich   Colour similar
PP, Metall   PP, metal	120 x 120 x 43,6		
Artikelnummer   Item number			
099920330001000		Schwarz   Black	RAL 9005
099920331928000		Silber   Silver	RAL 9006
099920332815000		Weiß   White	RAL 9010
099920330004000		Natur   Nature	
Lieferumfang   Scope of delivery	1 Fußplatte   1 base plate		

### Metallfußplatte für Kabelführung

Metal base plate for cable guide



Material   Material	Abmessungen außen in mm   Dimensions outside in mm	Farbe   Colour	Farbton ähnlich   Colour similar
Metall   metal	140 x 140 x 8		
Artikelnummer   Item number			
WNP9991006SET		Schwarz   Black	RAL 9005
WNP9991005SET		Silber   Silver	-
WNP9991007SET		Weiß   White	RAL 9010
WNP9991008SET		Edelstahl   Stainless steel	
Lieferumfang   Scope of delivery	1 Metallfußplatte   1 metal base plate		

### Fußplatte KABA – Verbindung kugelförmig

Base plate KABA – connection spherical



Material   Material	Abmessungen außen in mm   Dimensions outside in mm	Farbe   Colour	Farbton ähnlich   Colour similar
PP, Metall   PP, metal	141 x 136 x 52		
Artikelnummer   Item number			
099911121284000		Schwarz   Black	RAL 9011
099911121928000		Silber   Silver	RAL 9006
099911120004000		Natur   Nature	
Lieferumfang   Scope of delivery	1 Fußplatte   1 base plate		
Hinweis   Information	Montage mit Adapter B   Mounting with adapter B		

### Fußplatte KEBA – Verbindung walzenförmig

Base plate KEBA – connection roller-shaped



Material   Material	Abmessungen außen in mm   Dimensions outside in mm	Farbe   Colour	Farbton ähnlich   Colour similar
PP, Metall   PP, metal	140 x 140 x 59		
Artikelnummer   Item number			
099920120001000		Schwarz   Black	RAL 9005
099920121928000		Silber   Silver	RAL 9006
Lieferumfang   Scope of delivery	1 Fußplatte   1 base plate		
Hinweis   Information	Montage mit Adapter B   Mounting with adapter B		

### Fußplatte KABA 50 – Verbindung kugelförmig

Base plate KABA 50 – connection spherical



Material   Material	Abmessungen außen in mm   Dimensions outside in mm	Farbe   Colour	Farbton ähnlich   Colour similar
PP, Metall   PP, metal	Ø 125 x 45		
Artikelnummer   Item number			
099910170001SET		Schwarz   Black	RAL 9005
099910171928SET		Silber   Silver	RAL 9006
099910172815SET		Weiß   White	RAL 9010
Lieferumfang   Scope of delivery	1 Fußplatte   1 base plate		
Hinweis   Information	Montage mit Adapter B   Mounting with adapter B		



IDEEN SIND FORMBAR  
FORM YOUR IDEAS



KABELMANAGEMENT  
CABLE MANAGEMENT

# KEBA

## KEBA

Kabelketten Sets  
Kettenglieder  
Tischanbindungen  
Adapter für Tischanbindungen  
Adapter für Fußplatten  
Fußplatten

Cable guided sets  
Chain links  
Table connections  
Apapter for table connection  
Apapter for base plates  
Base plates

MADE IN  
GERMANY

# KEBA

## Kabelführung für Individualisten

### Cable management for individualists

MADE IN  
GERMANY

OL

IDEEN SIND FORMBAR  
FORM YOUR IDEAS

Unsere Kabelführung KEBA hebt sich mit ihrem besonderen Design optisch von anderen Kabelführungen ihrer Art ab. Sie verfügt über zwei Kabelkammern, die die Trennung von strom- und datenführenden Kabeln ermöglichen.

Auch unsere KEBA verfügt über sehr gute Abrolleigenschaften. Das Einbringen der Kabel erfolgt für beide Kabelkammern von zwei Seiten und erleichtert die Entnahme und das Nachrüsten bei bereits fest montierten Kabelführungen.

Die zwei getrennten Kabelkammern ermöglichen die separate Führung von daten- und energieführenden Kabeln. Standardmäßig erhalten Sie die KEBA als Set inklusive Tischanbindung und Fußplatte.

Die Kabelkette besteht wahlweise aus 17 oder 27 Kettengliedern mit einer nutzbaren Gesamtlänge von ca. 748 mm bzw. 1.188 mm. Mit ihrer individuellen Form ergänzt unsere Kabelführung KEBA das Design Ihres Schreibtisches auf außergewöhnliche Weise.

Die im Folgenden aufgeführten Artikel sind miteinander kombinierbar. Beachten Sie auch unsere Adapter und Kupplungen.

Gerne nehmen wir Ihre individuellen Anforderungen bezüglich der Kabelkettenlänge auf. Standardmäßig erhalten Sie unsere KEBA in den Farben Schwarz und Silber. Darüber hinaus sind weitere Sonderkonfigurationen nach Kundenwunsch möglich, sprechen Sie uns an! Wir beraten Sie gerne.

The special design of our KEBA cable guide with its individual shape distinguishes it from other cable guides of its kind. It has two cable compartments to allow power and data cables to be installed separate from each other.

Our KEBA cable guides are also very easy to unroll. The cables are inserted into both cable compartments from the two sides, which makes adding and removing cables in existing cable guides easier. The two separate cable compartments allow you to route the data and power cables separately. The KEBA comes as a set and includes the desk mount and base plate as standard accessories.

The cable chain can consist of 17 or 27 chain links with a useable total length of approx. 748 mm or 1.188 mm.

With its individual form, our KEBA cable guide will enhance the design of your desk in an extraordinary way.

All groups of items listed in the following can be combined with each other. Take a look at our adapters and couplings as well. We would be happy to receive your individual requirements in terms of the lengths of the cable chains. You can order our KEBA in the colors black and silver. Other special configurations according to your specifications are also possible. Just contact us! We would be happy to provide you with advice.



Tischanbindung  
Table connection

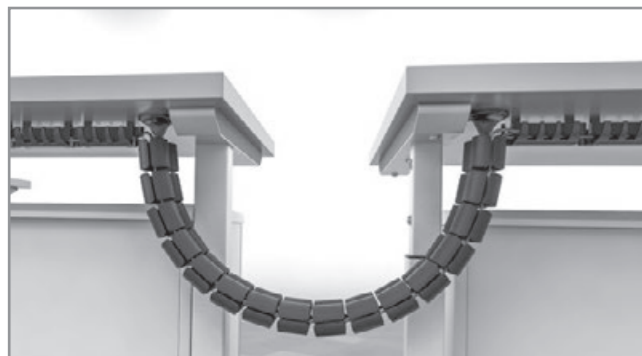

Tisch-zu-Tisch-Anbindung  
Table-to-table connection



Fußplatte  
Base plate



Querschnitt  
Profile



#### Farben Colours



Schwarz | Black  
≈ RAL 9005



Silber | Silver  
≈ RAL 9006

## KABELKETTEN SETS CABLE GUIDED SETS

### KEBA mit 17 Kettengliedern – Verbindung walzenförmig

KEBA with 17 chain links – connection roller-shaped



**Material | Material**  
PP, Metall | PP, metal

**Artikelnummer | Item number**    **Farbe | Colour**  
  
09995100001000                      Schwarz | Black  
099951001928000                      Silber | Silver

**Farbton ähnlich | Colour similar**  
RAL 9005  
RAL 9006

**Lieferumfang | Scope of delivery**  
1 Set bestehend aus 1 Tischbefestigung,  
17 Kettengliedern, 1 Fußplatte | 1 set consisting  
of 1 table connection, 17 chain links, 1 base plate

**Hinweis | Information**  
Nutzbare Gesamtlänge: 748 mm |  
Useable total length: 748 mm

### KEBA mit 27 Kettengliedern – Verbindung walzenförmig

KEBA with 27 chain links – connection roller-shaped



**Material | Material**  
PP, Metall | PP, metal

**Artikelnummer | Item number**    **Farbe | Colour**  
  
099951010001000                      Schwarz | Black  
099951011928000                      Silber | Silver

**Farbton ähnlich | Colour similar**  
RAL 9005  
RAL 9006

**Lieferumfang | Scope of delivery**  
1 Set bestehend aus 1 Tischbefestigung,  
27 Kettengliedern, 1 Fußplatte | 1 set consisting  
of 1 table connection, 27 chain links, 1 base plate

**Hinweis | Information**  
Nutzbare Gesamtlänge: 1.188 mm |  
Useable total length: 1.188 mm

## KETTENGLIEDER CHAIN LINKS

### Kettenglied KEBA – Verbindung walzenförmig

Chain Link KEBA – connection roller-shaped



**Material | Material**  
PP

**Abmessungen außen in mm | Dimensions outside in mm**  
72 x 30 x 38  
**Abmessungen innen in mm<sup>2</sup> | Dimensions inside in mm<sup>2</sup>**  
950

**Artikelnummer | Item number**    **Farbe | Colour**  
  
099920010001000                      Schwarz | Black  
099920011928000                      Silber | Silver  
099920012815000                      Weiß | White  
099920010004000                      Natur | Nature

**Farbton ähnlich | Colour similar**  
RAL 9005  
RAL 9006  
RAL 9010

**Lieferumfang | Scope of delivery**  
1 Kettenglied | 1 chain link

## TISCHANBINDUNGEN TABLE CONNECTIONS

### Tischanbindung KEBA – Verbindung walzenförmig

Table connection KEBA – connection roller-shaped



**Material | Material**  
PP

**Abmessungen außen in mm | Dimensions outside in mm**  
60 x 60 x 30

**Artikelnummer | Item number**    **Farbe | Colour**  
  
099920000001000                      Schwarz | Black  
099920000003000                      Silber | Silver  
099920001928000                      Weiß | White

**Farbton ähnlich | Colour similar**  
RAL 9005  
RAL 9006  
RAL 9010

**Lieferumfang | Scope of delivery**  
1 Tischanbindung | 1 table connection

### Klemmanbindung KEBA für 8-12 mm Plattenstärke – Verbindung kugelförmig

Clamp connector KEBA for 8-12 mm plate thickness – connection spherical



**Material | Material**  
ABS

**Abmessungen außen in mm | Dimensions outside in mm**  
63 x 40 x 65

**Artikelnummer | Item number**    **Farbe | Colour**  
  
099910060001000                      Schwarz | Black  
099910061928000                      Silber | Silver

**Farbton ähnlich | Colour similar**  
RAL 9005  
RAL 9006

**Lieferumfang | Scope of delivery**  
1 Tischanbindung | 1 table connection

**Hinweis | Information**  
Montage mit Adapter A |  
Mounting with adapter A

### Klemmanbindung KEBA für 18-24 mm Plattenstärke – Verbindung kugelförmig

Clamp connector KEBA for 18-24 mm plate thickness – connection spherical



**Material | Material**  
ABS

**Abmessungen außen in mm | Dimensions outside in mm**  
71 x 40 x 68

**Artikelnummer | Item number**    **Farbe | Colour**  
  
099910070001000                      Schwarz | Black  
099910071928000                      Silber | Silver

**Farbton ähnlich | Colour similar**  
RAL 9005  
RAL 9006

**Lieferumfang | Scope of delivery**  
1 Tischanbindung | 1 table connection

**Hinweis | Information**  
Montage mit Adapter A |  
Mounting with adapter A

### Tischanbindung KUBA Standard – Verbindung walzenförmig

Table connection KUBA standard – connection roller-shaped



**Material | Material**  
PP

**Abmessungen außen in mm | Dimensions outside in mm**  
55 x 55 x 29

**Artikelnummer | Item number**    **Farbe | Colour**  
  
099920300001000                      Schwarz | Black  
099920301928000                      Silber | Silver  
099920302815000                      Weiß | White  
099920307777000                      Pantone greenery | Pantone greenery  
099920300004000                      Natur/Transluzent | Nature/Translucent

**Farbton ähnlich | Colour similar**  
RAL 9005  
RAL 9006  
RAL 9010  
Pantone 15-0343

**Lieferumfang | Scope of delivery**  
1 Tischanbindung | 1 table connection

## TISCHANBINDUNGEN TABLE CONNECTIONS

### Tischanbindung KUBA – Verbindung walzenförmig

Table connection KUBA – connection roller-shaped

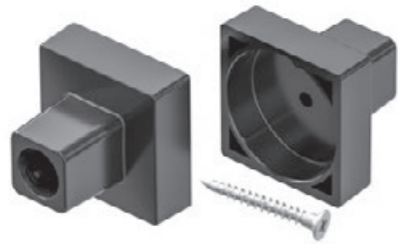

Material   Material	Abmessungen außen in mm   Dimensions outside in mm	Farbton ähnlich   Colour similar
PP	28 x 28 x 25	RAL 9005
Artikelnummer   Item number	Farbe   Colour	Farbton ähnlich   Colour similar
099990040001SET	Schwarz   Black	RAL 9005
099990041928SET	Silber   Silver	RAL 9006
099990042815SET	Weiß   White	RAL 9010

**Lieferumfang | Scope of delivery**  
1 Tischanbindung und 1 Schraube |  
1 table connection and 1 screw

### Tischanbindung KUBA mit Magnet – Verbindung walzenförmig

Table connection KUBA with magnet – connection roller-shaped

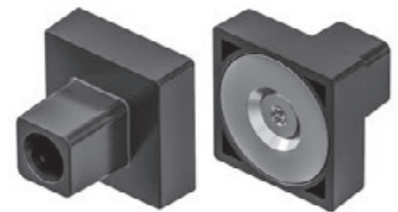

Material   Material	Abmessungen außen in mm   Dimensions outside in mm	Farbton ähnlich   Colour similar
PP	28 x 28 x 25	RAL 9005
Artikelnummer   Item number	Farbe   Colour	Farbton ähnlich   Colour similar
099990050001000	Schwarz   Black	RAL 9005
099990051928000	Silber   Silver	RAL 9006
099990052815000	Weiß   White	RAL 9010

**Lieferumfang | Scope of delivery**  
1 Tischanbindung und 1 Magnet |  
1 table connection and 1 magnet

### Tischanbindung KABA für 4 Kabel – Verbindung kugelförmig

Table connection for 4 cables – connection spherical

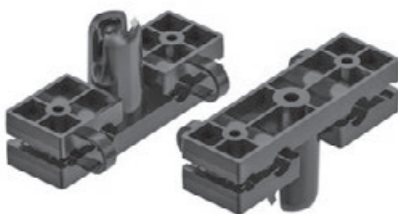

Material   Material	Abmessungen außen in mm   Dimensions outside in mm	Farbton ähnlich   Colour similar
PP	20 x 65 x 31,5	RAL 9011
Artikelnummer   Item number	Farbe   Colour	Farbton ähnlich   Colour similar
099910041284000	Schwarz   Black	RAL 9011
099910041928000	Silber   Silver	RAL 9006
099910042815000	Weiß   White	RAL 9010

**Lieferumfang | Scope of delivery**  
1 Tischanbindung | 1 table connection

**Hinweis | Information**  
Montage mit Adapter A |  
Mounting with adapter A

### Tischanbindung KABA für 8 Kabel – Verbindung kugelförmig

Table connection for 8 cables – connection spherical



Material   Material	Abmessungen außen in mm   Dimensions outside in mm	Farbton ähnlich   Colour similar
PP	80 x 71 x 29	RAL 9011
Artikelnummer   Item number	Farbe   Colour	Farbton ähnlich   Colour similar
099910001284000	Schwarz   Black	RAL 9011
099910001928000	Silber   Silver	RAL 9006

**Lieferumfang | Scope of delivery**  
1 Tischanbindung | 1 table connection

**Hinweis | Information**  
Montage mit Adapter A |  
Mounting with adapter A

## ADAPTER FÜR TISCHANBINDUNGEN ADAPTER FOR TABLE CONNECTIONS

### Adapter A für die Verbindung von Walze auf Kugel

Adapter A for the connection of roller to ball



Material   Material	Abmessungen außen in mm   Dimensions outside in mm	Farbton ähnlich   Colour similar
PP	15 x 15 x 22	RAL 9005
Artikelnummer   Item number	Farbe   Colour	Farbton ähnlich   Colour similar
099930260001000	Schwarz   Black	RAL 9005
099930261928000	Silber   Silver	RAL 9006
099930262815000	Weiß   White	RAL 9010
099930260004000	Natur   Nature	

**Lieferumfang | Scope of delivery**  
1 Adapter | 1 adapter

### Verbinder für Kabelführung KUBA an Tischanbindung – Verbindung walzenförmig

Connector for cable routing KUBA to table connection – connection roller-shaped



Material   Material	Abmessungen außen in mm   Dimensions outside in mm	Farbton ähnlich   Colour similar
PP	8 x 8 x 27	RAL 9005
Artikelnummer   Item number	Farbe   Colour	Farbton ähnlich   Colour similar
099920050001001	Schwarz   Black	RAL 9005
099920052815001	Weiß   White	RAL 9010
099920050004001	Natur   Nature	

**Lieferumfang | Scope of delivery**  
1 Verbinder | 1 connector

### Kabelzugentlastung

Cable strain relief



Material   Material	Abmessungen außen in mm   Dimensions outside in mm	Farbton ähnlich   Colour similar
PP	68 x 22 x 19	RAL 9011
Artikelnummer   Item number	Farbe   Colour	Farbton ähnlich   Colour similar
099930211921000	Schwarz   Black	RAL 9011

**Lieferumfang | Scope of delivery**  
1 Kabelzugentlastung | 1 cable strain relief

### Adapterplatte zum Anbringen der Kabelzugentlastung

Adapter plate for attaching the cable strain relief



Material   Material	Abmessungen außen in mm   Dimensions outside in mm	Farbton ähnlich   Colour similar
PA	85 x 70 x 6,5	RAL 9005
Artikelnummer   Item number	Farbe   Colour	Farbton ähnlich   Colour similar
099930240001001	Schwarz   Black	RAL 9005

**Lieferumfang | Scope of delivery**  
1 Adapterplatte und 3 Schrauben |  
1 adapter plate and 3 screws

**Hinweis | Information**  
Montage mit Kabelzugentlastung |  
Mounting with cable strain relief



## ADAPTER FÜR TISCHANBINDUNGEN ADAPTER FOR TABLE CONNECTIONS

### Adapter zur Montage der Kabelführung an der Kabelzugentlastung – Verbindung walzenförmig

Adapter for mounting the cable guide on the cable strain relief – connection roller-shaped

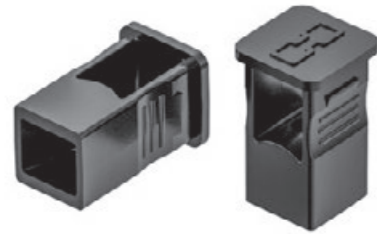

Material   Material	Abmessungen außen in mm   Dimensions outside in mm	Farbe   Colour	Farbton ähnlich   Colour similar
PP	15 x 15 x 24		
Artikelnummer   Item number			
099930201921001		Schwarz   Black	RAL 9005
099930201928001		Silber   Silver	RAL 9006
099930202815001		Weiß   White	RAL 9010
Lieferumfang   Scope of delivery	1 Adapter   1 adapter		

## ADAPTER FÜR FUSSPLATTEN ADAPTER FOR BASE PLATES

### Adapter B für die Verbindung von Kugel auf Walze

Adapter B for the connection of ball to roller



Material   Material	Abmessungen außen in mm   Dimensions outside in mm	Farbe   Colour	Farbton ähnlich   Colour similar
PP	14 x 14 x 21		
Artikelnummer   Item number			
099930270001000		Schwarz   Black	RAL 9005
099930271928000		Silber   Silver	RAL 9006
099930272815000		Weiß   White	RAL 9010
099930270004000		Natur   Nature	
Lieferumfang   Scope of delivery	1 Adapter   1 adapter		

### Kupplung 90° für Standardfußplatte – Verbindung walzenförmig

Coupling 90° for standard base plate – connection roller-shaped



Material   Material	Abmessungen außen in mm   Dimensions outside in mm	Farbe   Colour	Farbton ähnlich   Colour similar
PP	55 x 42 x 29		
Artikelnummer   Item number			
099930100001001		Schwarz   Black	RAL 9005
099930101928001		Silber   Silver	RAL 9006
099930102815001		Weiß   White	RAL 9010
Lieferumfang   Scope of delivery	1 Kupplung   1 coupling		

### Adapter für Kabelführung KUBA Boden – Verbindung walzenförmig

Adapter for cable guide KUBA floor – connection roller-shaped



Material   Material	Abmessungen außen in mm   Dimensions outside in mm	Farbe   Colour	Farbton ähnlich   Colour similar
PP	65 x 31 x 53		
Artikelnummer   Item number			
099930120001001		Schwarz   Black	RAL 9005
099930121928001		Silber   Silver	RAL 9006
099930122815001		Weiß   White	RAL 9010
Lieferumfang   Scope of delivery	1 Adapter   1 adapter		

### Adapter für Kabelführung an Bodenplatte – Verbindung walzenförmig

Adapter for cable guide to base plate – connection roller-shaped

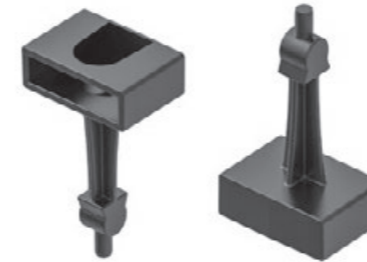

Material   Material	Abmessungen außen in mm   Dimensions outside in mm	Farbe   Colour	Farbton ähnlich   Colour similar
PP	22 x 31 x 51		
Artikelnummer   Item number			
099930110001001		Schwarz   Black	RAL 9005
099930111928001		Silber   Silver	RAL 9006
099930112815001		Weiß   White	RAL 9010
Lieferumfang   Scope of delivery	1 Adapter   1 adapter		

## FUSSPLATTEN BASE PLATES

### Fußplatte KEBA – Verbindung walzenförmig

Base plate KEBA – connection roller-shaped



Material   Material	Abmessungen außen in mm   Dimensions outside in mm	Farbe   Colour	Farbton ähnlich   Colour similar
PP, Metall   PP, metal	140 x 140 x 59		
Artikelnummer   Item number			
099920120001000		Schwarz   Black	RAL 9005
099920121928000		Silber   Silver	RAL 9006
Lieferumfang   Scope of delivery	1 Fußplatte   1 base plate		

### Fußplatte KUBA – Verbindung walzenförmig

Base plate KUBA – connection roller-shaped



Material   Material	Abmessungen außen in mm   Dimensions outside in mm	Farbe   Colour	Farbton ähnlich   Colour similar
PP, Metall   PP, metal	120 x 120 x 43,6		
Artikelnummer   Item number			
099920330001000		Schwarz   Black	RAL 9005
099920331928000		Silber   Silver	RAL 9006
099920332815000		Weiß   White	RAL 9010
099920330004000		Natur   Nature	
Lieferumfang   Scope of delivery	1 Fußplatte   1 base plate		

### Metallfußplatte für Kabelführung

Metal base plate for cable guide



Material   Material	Abmessungen außen in mm   Dimensions outside in mm	Farbe   Colour	Farbton ähnlich   Colour similar
Metall   metal	140 x 140 x 8		
Artikelnummer   Item number			
WNP9991006SET		Schwarz   Black	RAL 9005
WNP9991005SET		Silber   Silver	-
WNP9991007SET		Weiß   White	RAL 9010
WNP9991008SET		Edelstahl   Stainless steel	
Lieferumfang   Scope of delivery	1 Metallfußplatte   1 metal base plate		

**FUSSPLATTEN**  
BASE PLATES**Fußplatte KABA – Verbindung kugelförmig**

Base plate KABA – connection spherical

**Material | Material**  
PP, Metall | PP, metal**Abmessungen außen in mm | Dimensions outside in mm**  
141 x 136 x 52**Artikelnummer | Item number****Farbe | Colour****Farbton ähnlich | Colour similar**099911121284000  
099911121928000  
099911120004000Schwarz | Black  
Silber | Silver  
Natur | NatureRAL 9011  
RAL 9006**Lieferumfang | Scope of delivery**  
1 Fußplatte | 1 base plate**Hinweis | Information**  
Montage mit Adapter B |  
Mounting with adapter B**Fußplatte KABA 50 – Verbindung kugelförmig**

Base plate KABA 50 – connection spherical

**Material | Material**  
PP, Metall | PP, metal**Abmessungen außen in mm | Dimensions outside in mm**  
Ø 125 x 45**Artikelnummer | Item number****Farbe | Colour****Farbton ähnlich | Colour similar**099910170001SET  
099910171928SET  
099910172815SETSchwarz | Black  
Silber | Silver  
Weiß | WhiteRAL 9005  
RAL 9006  
RAL 9010**Lieferumfang | Scope of delivery**  
1 Fußplatte | 1 base plate**Hinweis | Information**  
Montage mit Adapter B |  
Mounting with adapter B**KABA 77****KABA 77**

Kabelketten Sets  
Kettenglieder  
Tischanbindungen  
Adapter für Tischanbindungen  
Adapter für Fußplatten  
Fußplatten

Cable guided sets  
Chain links  
Table connections  
Adapter for table connection  
Adapter for base plates  
Base plates

# KABA 77

Ovale Form für großes  
Kabelvolumen

Oval shape for large  
numbers of cables



MADE IN  
GERMANY



Unsere Kabelführung KABA 77 harmoniert mit ihrer ovalen Form vor allem mit runden oder ovalen Tischbeinformen und verfügt über gute Abrolleigenschaften. Die KABA 77 verfügt als einzige unserer Kabelketten über drei getrennte Kabelkammern, die die sortierte Unterbringung von verschiedenen Kabelarten ermöglicht.

In den Kabelkammern lässt sich eine relativ große Kabelmenge unterbringen. Das Einbringen der Kabel erfolgt für die Kabelkammern von beiden Stirnseiten der Kabelkette und erleichtert die Entnahme und das Nachrüsten bei bereits fest montierten Kabelführungen.

Standardmäßig erhalten Sie die KABA 77 als Set inklusive Tischanbindung und Fußplatte. Die Kabelkette besteht wahlweise aus 15 oder 24 Kettengliedern mit einer nutzbaren Gesamtlänge von ca. 750 mm bzw. 1.200 mm. Die Kabelkette verfügt über eine kugelförmige Verbindung und ist dadurch in alle Richtungen flexibel beweglich.

Die im Folgenden aufgeführten Artikel sind miteinander kombinierbar. Beachten Sie auch unsere Adapter und Kupplungen.

Gerne nehmen wir Ihre individuellen Anforderungen bezüglich der Kabelkettenlänge auf. Standardmäßig erhalten Sie unsere KABA 77 in den Farben Schwarz, Silber und Natur. Darüber hinaus sind weitere Sonderkonfigurationen nach Kundenwunsch möglich, sprechen Sie uns an! Wir beraten Sie gerne.

Our KABA 77 cable guide, with its oval shape, will blend in particularly well with round and oval desk legs and is also easy to unroll. The KABA 77 is the only one of our cable chains with three separate cable compartments to enable you to install different types of cables in an organized manner.

A relatively large number of cables can be installed in the cable compartments. The cables are inserted into both cable compartments from the front or back end of the cable chain, which makes adding and removing cables in existing cable guides easier.

The KABA 77 comes as a set and includes the desk mount and base plate as standard accessories. The cable chain can consist of 15 or 24 chain links with a useable total length of approx. 750 mm or 1.200 mm.

The cable chain is equipped with ball-shaped joints and is therefore able to move flexibly in any direction.

All groups of items listed in the following can be combined with each other. Take a look at our adapters and couplings as well. We would be happy to receive your individual requirements in terms of the lengths of the cable chains. You can order our KABA 77 in the colors black, silver, and in its natural color. Other special configurations according to your specifications are also possible. Just contact us! We would be happy to provide you with advice.



Tischanbindung  
Table connection

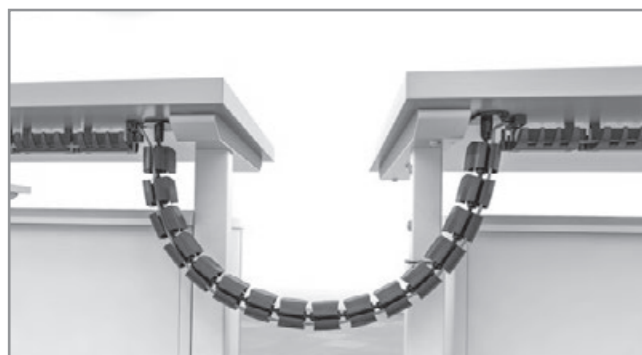

Tisch-zu-Tisch-Anbindung  
Table-to-table connection



Fußplatte  
Base plate

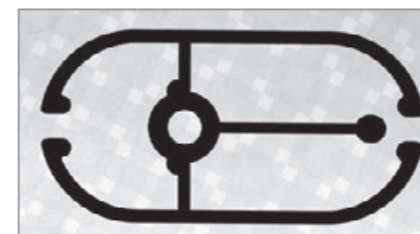

Querschnitt  
Profile



## Farben Colours



Schwarz | Black  
≈ RAL 9011



Silber | Silver  
≈ RAL 9006



Natur/transluzent |  
Nature/translucent

## KABELKETTEN SETS CABLE GUIDED SETS

### KABA 77 mit 15 Kettengliedern – Verbindung kugelförmig

KABA 77 with 15 chain links – connection spherical



**Material | Material**  
PP, Metall | PP, metal

Artikelnummer   Item number	Farbe   Colour
099911041284000	Schwarz   Black
099911041928000	Silber   Silver
099911040004000	Natur   Nature

**Farbton ähnlich | Colour similar**  
RAL 9011  
RAL 9006

**Lieferumfang | Scope of delivery**  
1 Set bestehend aus 1 Tischbefestigung, 15 Kettengliedern, 1 Fußplatte | 1 set consisting of 1 table connection, 15 chain links, 1 base plate

**Hinweis | Information**  
Nutzbare Gesamtlänge: 750 mm, Tischbefestigung für 4 Kabel | Useable total length: 750 mm, table connection for 4 cables

### KABA 77 mit 24 Kettengliedern – Verbindung kugelförmig

KABA 77 with 24 chain links – connection spherical



**Material | Material**  
PP, Metall | PP, metal

Artikelnummer   Item number	Farbe   Colour
099911051284000	Schwarz   Black
099911051928000	Silber   Silver
099911050004000	Natur   Nature

**Farbton ähnlich | Colour similar**  
RAL 9011  
RAL 9006

**Lieferumfang | Scope of delivery**  
1 Set bestehend aus 1 Tischbefestigung, 24 Kettengliedern, 1 Fußplatte | 1 set consisting of 1 table connection, 24 chain links, 1 base plate

**Hinweis | Information**  
Nutzbare Gesamtlänge: 1.200 mm, Tischbefestigung für 4 Kabel | Useable total length: 1.200 mm, table connection for 4 cables

### KABA 77 mit 15 Kettengliedern – Verbindung kugelförmig

KABA 77 with 15 chain links – connection spherical



**Material | Material**  
PP, Metall | PP, metal

Artikelnummer   Item number	Farbe   Colour
099911001284000	Schwarz   Black
099911001928000	Silber   Silver
099911000004000	Natur   Nature

**Farbton ähnlich | Colour similar**  
RAL 9011  
RAL 9006

**Lieferumfang | Scope of delivery**  
1 Set bestehend aus 1 Tischbefestigung, 15 Kettengliedern, 1 Fußplatte | 1 set consisting of 1 table connection, 15 chain links, 1 base plate

**Hinweis | Information**  
Nutzbare Gesamtlänge 750 mm, Tischbefestigung für 8 Kabel | Useable total length 750 mm, table connection for 8 cables

### KABA 77 mit 24 Kettengliedern – Verbindung kugelförmig

KABA 77 with 24 chain links – connection spherical



**Material | Material**  
PP, Metall | PP, metal

Artikelnummer   Item number	Farbe   Colour
099911011284000	Schwarz   Black
099911011928000	Silber   Silver
099911010004000	Natur   Nature

**Farbton ähnlich | Colour similar**  
RAL 9011  
RAL 9006

**Lieferumfang | Scope of delivery**  
1 Set bestehend aus 1 Tischbefestigung, 24 Kettengliedern, 1 Fußplatte | 1 set consisting of 1 table connection, 24 chain links, 1 base plate

**Hinweis | Information**  
Nutzbare Gesamtlänge 1.200 mm, Tischbefestigung für 8 Kabel | Useable total length: 1.200 mm, table connection for 8 cables

## KETTENGLIEDER CHAIN LINKS

### Kettenglied KABA 77 – Verbindung kugelförmig

Chain link KABA 77 – connection spherical



**Material | Material**  
PP

**Abmessungen außen in mm | Dimensions outside in mm**  
40 x 80 x 58  
**Abmessungen innen in mm<sup>2</sup> | Dimensions inside in mm<sup>2</sup>**  
1750

Artikelnummer   Item number	Farbe   Colour
099910011284000	Schwarz   Black
099910011928000	Silber   Silver
099910012815000	Weiß   White
099910010004000	Natur   Nature

**Farbton ähnlich | Colour similar**  
RAL 9011  
RAL 9006  
RAL 9010

**Lieferumfang | Scope of delivery**  
1 Kettenglied | 1 chain link

## TISCHANBINDUNGEN TABLE CONNECTIONS

### Tischanbindung KABA für 4 Kabel – Verbindung kugelförmig

Table connection for 4 cables – connection spherical

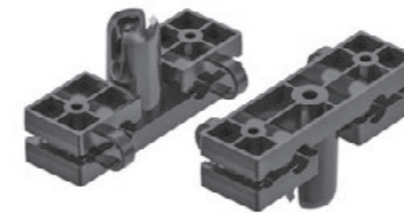

**Material | Material**  
PP

**Abmessungen außen in mm | Dimensions outside in mm**  
20 x 65 x 31,5

Artikelnummer   Item number	Farbe   Colour
099910041284000	Schwarz   Black
099910041928000	Silber   Silver
099910042815000	Weiß   White

**Farbton ähnlich | Colour similar**  
RAL 9011  
RAL 9006  
RAL 9010

**Lieferumfang | Scope of delivery**  
1 Tischanbindung | 1 table connection

### Tischanbindung KABA für 8 Kabel – Verbindung kugelförmig

Table connection for 8 cables – connection spherical



**Material | Material**  
PP

**Abmessungen außen in mm | Dimensions outside in mm**  
80 x 71 x 29

Artikelnummer   Item number	Farbe   Colour
099910001284000	Schwarz   Black
099910001928000	Silber   Silver

**Farbton ähnlich | Colour similar**  
RAL 9011  
RAL 9006

**Lieferumfang | Scope of delivery**  
1 Tischanbindung | 1 table connection

## TISCHANBINDUNGEN TABLE CONNECTIONS

### Tischanbindung KABA 50 – Verbindung kugelförmig

Table Connection KABA 50 – connection spherical



**Material | Material**  
PP

**Abmessungen außen in mm | Dimensions outside in mm**  
28 x 28 x 25

**Artikelnummer | Item number**    **Farbe | Colour**    **Farbton ähnlich | Colour similar**

099990060001SET    Schwarz | Black    RAL 9005  
099990061928SET    Silber | Silver    RAL 9006  
099990062815SET    Weiß | White    RAL 9010

**Lieferumfang | Scope of delivery**  
1 Tischanbindung und 1 Schraube |  
1 table connection and 1 screw

### Tischanbindung KABA 50 mit Magnet – Verbindung kugelförmig

Table Connection KABA 50 with magnet – connection spherical



**Material | Material**  
PP

**Abmessungen außen in mm | Dimensions outside in mm**  
28 x 28 x 25

**Artikelnummer | Item number**    **Farbe | Colour**    **Farbton ähnlich | Colour similar**

099990070001000    Schwarz | Black    RAL 9005  
099990071928000    Silber | Silver    RAL 9006  
099990072815000    Weiß | White    RAL 9010

**Lieferumfang | Scope of delivery**  
1 Tischanbindung | 1 table connection

### Klemmanbindung KEBA für 8-12 mm Plattenstärke – Verbindung kugelförmig

Klemmanbindung KEBA for 8-12 mm plate thickness – connection spherical



**Material | Material**  
ABS

**Abmessungen außen in mm | Dimensions outside in mm**  
63 x 40 x 65

**Artikelnummer | Item number**    **Farbe | Colour**    **Farbton ähnlich | Colour similar**

099910060001000    Schwarz | Black    RAL 9005  
099910061928000    Silber | Silver    RAL 9006

**Lieferumfang | Scope of delivery**  
1 Tischanbindung | 1 table connection

### Klemmanbindung KEBA für 18-24 mm Plattenstärke – Verbindung kugelförmig

Klemmanbindung KEBA for 18-24 mm plate thickness – connection spherical



**Material | Material**  
ABS

**Abmessungen außen in mm | Dimensions outside in mm**  
71 x 40 x 68

**Artikelnummer | Item number**    **Farbe | Colour**    **Farbton ähnlich | Colour similar**

099910070001000    Schwarz | Black    RAL 9005  
099910071928000    Silber | Silver    RAL 9006

**Lieferumfang | Scope of delivery**  
1 Tischanbindung | 1 table connection

### Tischanbindung KEBA – Verbindung walzenförmig

Table connection KEBA – connection roller-shaped



**Material | Material**  
PP

**Abmessungen außen in mm | Dimensions outside in mm**  
60 x 60 x 30

**Artikelnummer | Item number**    **Farbe | Colour**    **Farbton ähnlich | Colour similar**

099920000001000    Schwarz | Black    RAL 9005  
099920000003000    Silber | Silver    RAL 9006  
099920001928000    Weiß | White    RAL 9010

**Lieferumfang | Scope of delivery**  
1 Tischanbindung | 1 table connection

**Hinweis | Information**  
Montage mit Adapter A |  
Mounting with adapter A

### Tischanbindung KUBA Standard – Verbindung walzenförmig

Table connection KUBA standard – connection roller-shaped



**Material | Material**  
PP

**Abmessungen außen in mm | Dimensions outside in mm**  
55 x 55 x 29

**Artikelnummer | Item number**    **Farbe | Colour**    **Farbton ähnlich | Colour similar**

099920300001000    Schwarz | Black    RAL 9005  
099920301928000    Silber | Silver    RAL 9006  
099920302815000    Weiß | White    RAL 9010  
099920307777000    Pantone greenery | Pantone greenery    Pantone 15-0343  
099920300004000    Natur/Transluzent | Nature/Translucent

**Lieferumfang | Scope of delivery**  
1 Tischanbindung | 1 table connection

**Hinweis | Information**  
Montage mit Adapter A |  
Mounting with adapter A

## ADAPTER FÜR TISCHANBINDUNGEN ADAPTER FOR TABLE CONNECTIONS

### Adapter B für die Verbindung von Kugel auf Walze

Adapter B for the connection of ball to roller



**Material | Material**  
PP

**Abmessungen außen in mm | Dimensions outside in mm**  
14 x 14 x 21

**Artikelnummer | Item number**    **Farbe | Colour**    **Farbton ähnlich | Colour similar**

099930270001000    Schwarz | Black    RAL 9005  
099930271928000    Silber | Silver    RAL 9006  
099930272815000    Weiß | White    RAL 9010  
099930270004000    Natur | Nature

**Lieferumfang | Scope of delivery**  
1 Adapter | 1 adapter

**ADAPTER FÜR TISCHANBINDUNGEN**  
ADAPTER FOR TABLE CONNECTIONS**Verbinder für Kabelführung KABA an Tischanbindung – Verbindung kugelförmig**

Connector for cable routing KABA to table connection – connection spherical

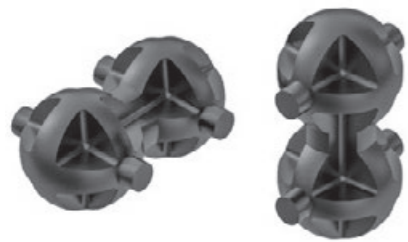

Material   Material	Abmessungen außen in mm   Dimensions outside in mm	Farbton ähnlich   Colour similar
PP	13 x 10 x 20	RAL 9005
Artikelnummer   Item number	Farbe   Colour	Farbton ähnlich   Colour similar
099910030001000	Schwarz   Black	RAL 9005
099910031928000	Silber   Silver	RAL 9006
099910030004000	Natur   Nature	
Lieferumfang   Scope of delivery	1 Verbinder   1 connector	

**Kabelzugentlastung**

Cable strain relief



Material   Material	Abmessungen außen in mm   Dimensions outside in mm	Farbton ähnlich   Colour similar
PP	68 x 22 x 19	RAL 9011
Artikelnummer   Item number	Farbe   Colour	Farbton ähnlich   Colour similar
099930211921000	Schwarz   Black	RAL 9011
Lieferumfang   Scope of delivery	1 Kabelzugentlastung   1 cable strain relief	

**Adapterplatte zum Anbringen der Kabelzugentlastung**

Adapter plate for attaching the cable strain relief



Material   Material	Abmessungen außen in mm   Dimensions outside in mm	Farbton ähnlich   Colour similar
PA	85 x 70 x 6,5	RAL 9005
Artikelnummer   Item number	Farbe   Colour	Farbton ähnlich   Colour similar
099930240001001	Schwarz   Black	RAL 9005
Lieferumfang   Scope of delivery	1 Adapterplatte und 3 Schrauben   1 adapter plate and 3 screws	<b>Hinweis   Information</b> Montage mit Kabelzugentlastung   Mounting with cable strain relief

**Adapter zur Montage der Kabelführung an der Kabelzugentlastung – Verbindung walzenförmig**

Adapter for mounting the cable guide on the cable strain relief – connection roller-shaped

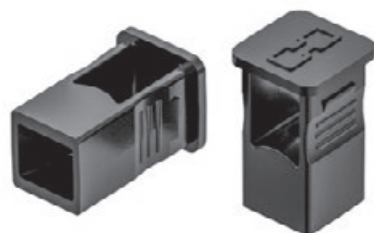

Material   Material	Abmessungen außen in mm   Dimensions outside in mm	Farbton ähnlich   Colour similar
PP	15 x 15 x 24	RAL 9010
Artikelnummer   Item number	Farbe   Colour	Farbton ähnlich   Colour similar
099930201921001	Schwarz   Black	RAL 9005
099930201928001	Silber   Silver	RAL 9006
099930202815001	Weiß   White	RAL 9010
Lieferumfang   Scope of delivery	1 Adapter   1 adapter	

**ADAPTER FÜR FUSSPLATTEN**  
ADAPTER FOR BASE PLATES**Adapter A für die Verbindung von Walze auf Kugel**

Adapter A for the connection of roller to ball



Material   Material	Abmessungen außen in mm   Dimensions outside in mm	Farbton ähnlich   Colour similar
PP	15 x 15 x 22	RAL 9005
Artikelnummer   Item number	Farbe   Colour	Farbton ähnlich   Colour similar
099930260001000	Schwarz   Black	RAL 9005
099930261928000	Silber   Silver	RAL 9006
099930262815000	Weiß   White	RAL 9010
099930260004000	Natur   Nature	
Lieferumfang   Scope of delivery	1 Adapter   1 adapter	

**Kupplung 90° für Standardfußplatte – Verbindung walzenförmig**

Coupling 90° for standard base plate – connection roller-shaped



Material   Material	Abmessungen außen in mm   Dimensions outside in mm	Farbton ähnlich   Colour similar
PP	55 x 42 x 29	RAL 9005
Artikelnummer   Item number	Farbe   Colour	Farbton ähnlich   Colour similar
099930100001001	Schwarz   Black	RAL 9005
099930101928001	Silber   Silver	RAL 9006
099930102815001	Weiß   White	RAL 9010
Lieferumfang   Scope of delivery	1 Kupplung   1 coupling	<b>Hinweis   Information</b> Montage mit Adapter A   Mounting with adapter A

**Adapter für Kabelführung KUBA Boden – Verbindung walzenförmig**

Adapter for cable guide KUBA floor – connection roller-shaped



Material   Material	Abmessungen außen in mm   Dimensions outside in mm	Farbton ähnlich   Colour similar
PP	65 x 31 x 53	RAL 9005
Artikelnummer   Item number	Farbe   Colour	Farbton ähnlich   Colour similar
099930120001001	Schwarz   Black	RAL 9005
099930121928001	Silber   Silver	RAL 9006
099930122815001	Weiß   White	RAL 9010
Lieferumfang   Scope of delivery	1 Adapter   1 adapter	<b>Hinweis   Information</b> Montage mit Adapter A   Mounting with adapter A

**Adapter für Kabelführung an Bodenplatte – Verbindung walzenförmig**

Adapter for cable guide to base plate – connection roller-shaped



Material   Material	Abmessungen außen in mm   Dimensions outside in mm	Farbton ähnlich   Colour similar
PP	22 x 31 x 51	RAL 9005
Artikelnummer   Item number	Farbe   Colour	Farbton ähnlich   Colour similar
099930110001001	Schwarz   Black	RAL 9005
099930111928001	Silber   Silver	RAL 9006
099930112815001	Weiß   White	RAL 9010
Lieferumfang   Scope of delivery	1 Adapter   1 adapter	<b>Hinweis   Information</b> Montage mit Adapter A   Mounting with adapter A

## FUSSPLATTEN BASE PLATES

### Fußplatte KABA – Verbindung kugelförmig

Base plate KABA – connection spherical



**Material | Material**  
PP, Metall | PP, metal

**Abmessungen außen in mm | Dimensions outside in mm**  
141 x 136 x 52

Artikelnummer   Item number	Farbe   Colour	Farbton ähnlich   Colour similar
099911121284000	Schwarz   Black	RAL 9011
099911121928000	Silber   Silver	RAL 9006
099911120004000	Natur   Nature	

**Lieferumfang | Scope of delivery**  
1 Fußplatte | 1 base plate

### Fußplatte KABA 50 – Verbindung kugelförmig

Base plate KABA 50 – connection spherical



**Material | Material**  
PP, Metall | PP, metal

**Abmessungen außen in mm | Dimensions outside in mm**  
Ø 125 x 45

Artikelnummer   Item number	Farbe   Colour	Farbton ähnlich   Colour similar
099910170001SET	Schwarz   Black	RAL 9005
099910171928SET	Silber   Silver	RAL 9006
099910172815SET	Weiß   White	RAL 9010

**Lieferumfang | Scope of delivery**  
1 Fußplatte | 1 base plate

### Fußplatte KEBA – Verbindung walzenförmig

Base plate KEBA – connection roller-shaped



**Material | Material**  
PP, Metall | PP, metal

**Abmessungen außen in mm | Dimensions outside in mm**  
140 x 140 x 59

Artikelnummer   Item number	Farbe   Colour	Farbton ähnlich   Colour similar
099920120001000	Schwarz   Black	RAL 9005
099920121928000	Silber   Silver	RAL 9006

**Lieferumfang | Scope of delivery**  
1 Fußplatte | 1 base plate

**Hinweis | Information**  
Montage mit Adapter A |  
Mounting with adapter A

### Fußplatte KUBA – Verbindung walzenförmig

Base plate KUBA – connection roller-shaped



**Material | Material**  
PP, Metall | PP, metal

**Abmessungen außen in mm | Dimensions outside in mm**  
120 x 120 x 43,6

Artikelnummer   Item number	Farbe   Colour	Farbton ähnlich   Colour similar
099920330001000	Schwarz   Black	RAL 9005
099920331928000	Silber   Silver	RAL 9006
099920332815000	Weiß   White	RAL 9010
099920330004000	Natur   Nature	

**Lieferumfang | Scope of delivery**  
1 Fußplatte | 1 base plate

**Hinweis | Information**  
Montage mit Adapter A |  
Mounting with adapter A

### Metallfußplatte für Kabelführung

Metal base plate for cable guide



**Material | Material**  
Metall | metal

**Abmessungen außen in mm | Dimensions outside in mm**  
140 x 140 x 8

Artikelnummer   Item number	Farbe   Colour	Farbton ähnlich   Colour similar
WNP9991006SET	Schwarz   Black	RAL 9005
WNP9991005SET	Silber   Silver	-
WNP9991007SET	Weiß   White	RAL 9010
WNP9991008SET	Edelstahl   Stainless steel	

**Lieferumfang | Scope of delivery**  
1 Metallfußplatte | 1 metal base plate



IDEEN SIND FORMBAR  
FORM YOUR IDEAS



KABELMANAGEMENT  
CABLE MANAGEMENT

# KABA 65

## KABA 65

Kabelketten Sets  
Kettenglieder  
Tischanbindungen  
Adapter für Tischanbindungen  
Adapter für Fußplatten  
Fußplatten

Cable guided sets  
Chain links  
Table connections  
Adapter for table connection  
Adapter for base plates  
Base plates

MADE IN  
GERMANY



# KABA 65

Runde Form für maximales  
Kabelvolumen

A round shape for the  
maximum number of cables



MADE IN  
GERMANY



Unsere runde Kabelführung KABA 65 bietet mit ihren vier Kammern den größten Raum für Ihre Kabel im OL-Portfolio. Das Design eignet sich optisch besonders gut für runde Tischbeingestelle. Sie verfügt über gute Abrolleigenschaften.

Das Einbringen der Kabel erfolgt für die vier Kabelkammern von zwei Seiten und erleichtert die Entnahme und das Nachrüsten bei bereits fest montierten Kabelführungen. Standardmäßig erhalten Sie die KABA 65 als Set inklusive Tischanbindung und Fußplatte.

Die Kabelkette besteht wahlweise aus 15 oder 24 Kettengliedern mit einer nutzbaren Gesamtlänge von ca. 750 mm bzw. 1.200 mm. Die Kabelkette verfügt über eine kugelförmige Verbindung und ist dadurch in alle Richtungen flexibel beweglich.

Die im Folgenden aufgeführten Artikel sind miteinander kombinierbar. Beachten Sie auch unsere Adapter und Kupplungen.

Gerne nehmen wir Ihre individuellen Anforderungen bezüglich der Kabelkettenlänge auf. Standardmäßig erhalten Sie unsere KABA 65 in den Farben Schwarz, Silber und Natur. Darüber hinaus sind weitere Sonderkonfigurationen nach Kundenwunsch möglich, sprechen Sie uns an! Wir beraten Sie gerne.

Our KABA 65 round cable guide, with its four compartments, is the cable guide offering the most space for your cables in the OL portfolio. The design harmonizes visually particularly well with desks with round legs. It is easy to unroll.

The cables are inserted into the four cable compartments from two sides, which makes adding and removing cables in existing cable guides easier. The KABA 65 comes as a set and includes the desk mount and base plate as standard accessories.

The cable chain can consist of 15 or 24 chain links with a useable total length of approx. 750 mm or 1.200 mm. The cable chain is equipped with ball-shaped joints and is therefore able to move flexibly in any direction.

All groups of items listed in the following can be combined with each other. Please take a look at our adapters and couplings as well.

We would be happy to receive your individual requirements in terms of the lengths of the cable chains. You can order our KABA 65 in the colors black, silver, and in its natural color. Other special configurations according to your specifications are also possible. Just contact us! We would be happy to provide you with advice.



Tischanbindung  
Table connection

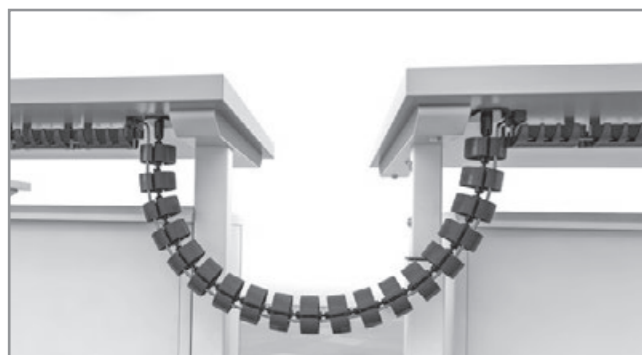

Tisch-zu-Tisch-Anbindung  
Table-to-table connection



Fußplatte  
Base plate



Querschnitt  
Profile



## Farben Colours



Schwarz | Black  
≈ RAL 9011



Silber | Silver  
≈ RAL 9006



Natur/transluzent |  
Nature/translucent

## KABELKETTEN SETS CABLE GUIDED SETS

### KABA 65 mit 15 Kettengliedern – Verbindung kugelförmig

KABA 65 with 15 chain links – connection spherical



**Material | Material**  
PP, Metall | PP, metal

**Artikelnummer | Item number**    **Farbe | Colour**

099941041284000                      Schwarz | Black  
099941041928000                      Silber | Silver  
099941040004000                      Natur | Nature

**Farbton ähnlich | Colour similar**  
RAL 9011  
RAL 9006

**Lieferumfang | Scope of delivery**  
1 Set bestehend aus 1 Tischbefestigung,  
15 Kettengliedern, 1 Fußplatte | 1 set consisting  
of 1 table connection, 15 chain links, 1 base plate

**Hinweis | Information**  
Nutzbare Gesamtlänge: 750 mm,  
Tischbefestigung für 4 Kabel | Useable total  
length: 750 mm, table connection for 4 cables

### KABA 65 mit 24 Kettengliedern – Verbindung kugelförmig

KABA 65 with 24 chain links – connection spherical



**Material | Material**  
PP, Metall | PP, metal

**Artikelnummer | Item number**    **Farbe | Colour**

099941051284000                      Schwarz | Black  
099941051928000                      Silber | Silver  
099941050004000                      Natur | Nature

**Farbton ähnlich | Colour similar**  
RAL 9011  
RAL 9006

**Lieferumfang | Scope of delivery**  
1 Set bestehend aus 1 Tischbefestigung,  
24 Kettengliedern, 1 Fußplatte | 1 set consisting  
of 1 table connection, 24 chain links, 1 base plate

**Hinweis | Information**  
Nutzbare Gesamtlänge: 1.200 mm,  
Tischbefestigung für 4 Kabel | Useable total  
length: 1.200 mm, table connection for 4 cables

### KABA 65 mit 15 Kettengliedern – Verbindung kugelförmig

KABA 65 with 15 chain links – connection spherical



**Material | Material**  
PP, Metall | PP, metal

**Artikelnummer | Item number**    **Farbe | Colour**

099941001284000                      Schwarz | Black  
099941001928000                      Silber | Silver  
099941000004000                      Natur | Nature

**Farbton ähnlich | Colour similar**  
RAL 9011  
RAL 9006

**Lieferumfang | Scope of delivery**  
1 Set bestehend aus 1 Tischbefestigung,  
15 Kettengliedern, 1 Fußplatte | 1 set consisting  
of 1 table connection, 15 chain links, 1 base plate

**Hinweis | Information**  
Nutzbare Gesamtlänge: 750 mm,  
Tischbefestigung für 8 Kabel | Useable total  
length: 750 mm, table connection for 8 cables

### KABA 65 mit 24 Kettengliedern – Verbindung kugelförmig

KABA 65 with 24 chain links – connection spherical



**Material | Material**  
PP, Metall | PP, metal

**Artikelnummer | Item number**    **Farbe | Colour**

099941011284000                      Schwarz | Black  
099941011928000                      Silber | Silver  
099941010004000                      Natur | Nature

**Farbton ähnlich | Colour similar**  
RAL 9011  
RAL 9006

**Lieferumfang | Scope of delivery**  
1 Set bestehend aus 1 Tischbefestigung,  
24 Kettengliedern, 1 Fußplatte | 1 set consisting  
of 1 table connection, 24 chain links, 1 base plate

**Hinweis | Information**  
Nutzbare Gesamtlänge: 1.200 mm,  
Tischbefestigung für 8 Kabel | Useable total  
length: 1.200 mm, table connection for 8 cables

## KETTENGLIEDER CHAIN LINKS

### Kettenglied KABA 65 – Verbindung kugelförmig

Chain link KABA 65 – connection spherical



**Material | Material**  
PP

**Abmessungen außen in mm | Dimensions outside in mm**  
Ø 65 x 29  
**Abmessungen innen in mm² | Dimensions inside in mm²**  
2300

**Artikelnummer | Item number**    **Farbe | Colour**

099910091284000                      Schwarz | Black  
099910091928000                      Silber | Silver  
099910090004000                      Natur | Nature

**Farbton ähnlich | Colour similar**  
RAL 9005  
RAL 9006  
RAL 9010

**Lieferumfang | Scope of delivery**  
1 Kettenglied | 1 chain link

## TISCHANBINDUNGEN TABLE CONNECTIONS

### Tischanbindung KABA für 4 Kabel – Verbindung kugelförmig

Table connection for 4 cables – connection spherical

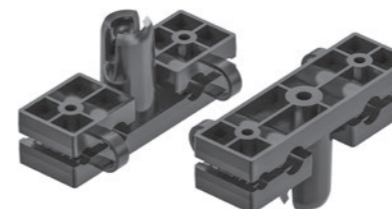

**Material | Material**  
PP

**Abmessungen außen in mm | Dimensions outside in mm**  
20 x 65 x 31,5

**Artikelnummer | Item number**    **Farbe | Colour**

099910041284000                      Schwarz | Black  
099910041928000                      Silber | Silver  
099910042815000                      Weiß | White

**Farbton ähnlich | Colour similar**  
RAL 9011  
RAL 9006  
RAL 9010

**Lieferumfang | Scope of delivery**  
1 Tischanbindung | 1 table connection

### Tischanbindung KABA für 8 Kabel – Verbindung kugelförmig

Table connection for 8 cables – connection spherical



**Material | Material**  
PP

**Abmessungen außen in mm | Dimensions outside in mm**  
80 x 71 x 29

**Artikelnummer | Item number**    **Farbe | Colour**

099910001284000                      Schwarz | Black  
099910001928000                      Silber | Silver

**Farbton ähnlich | Colour similar**  
RAL 9011  
RAL 9006

**Lieferumfang | Scope of delivery**  
1 Tischanbindung | 1 table connection

### Tischanbindung KABA 50 – Verbindung kugelförmig

Table Connection KABA 50 – connection spherical



**Material | Material**  
PP

**Abmessungen außen in mm | Dimensions outside in mm**  
28 x 28 x 25

**Artikelnummer | Item number**    **Farbe | Colour**

099990060001SET                      Schwarz | Black  
099990061928SET                      Silber | Silver  
099990062815SET                      Weiß | White

**Farbton ähnlich | Colour similar**  
RAL 9005  
RAL 9006  
RAL 9010

**Lieferumfang | Scope of delivery**  
1 Tischanbindung und 1 Schraube |  
1 table connection and 1 screw

## TISCHANBINDUNGEN TABLE CONNECTIONS

### Tischanbindung KABA 50 mit Magnet – Verbindung kugelförmig

Table Connection KABA 50 with magnet – connection spherical

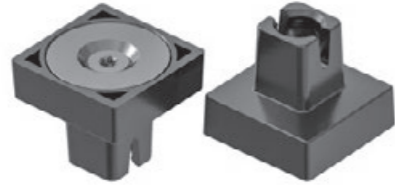

**Material | Material**  
PP

**Abmessungen außen in mm | Dimensions outside in mm**  
28 x 28 x 25

Artikelnummer   Item number	Farbe   Colour	Farbton ähnlich   Colour similar
099990070001000	Schwarz   Black	RAL 9005
099990071928000	Silber   Silver	RAL 9006
099990072815000	Weiß   White	RAL 9010

**Lieferumfang | Scope of delivery**  
1 Tischanbindung | 1 table connection

### Klemmanbindung KEBA für 8-12 mm Plattenstärke – Verbindung kugelförmig

Klemmanbindung KEBA for 8-12 mm plate thickness – connection spherical



**Material | Material**  
ABS

**Abmessungen außen in mm | Dimensions outside in mm**  
63 x 40 x 65

Artikelnummer   Item number	Farbe   Colour	Farbton ähnlich   Colour similar
099910060001000	Schwarz   Black	RAL 9005
099910061928000	Silber   Silver	RAL 9006

**Lieferumfang | Scope of delivery**  
1 Tischanbindung | 1 table connection

### Klemmanbindung KEBA für 18-24 mm Plattenstärke – Verbindung kugelförmig

Klemmanbindung KEBA for 18-24 mm plate thickness – connection spherical



**Material | Material**  
ABS

**Abmessungen außen in mm | Dimensions outside in mm**  
71 x 40 x 68

Artikelnummer   Item number	Farbe   Colour	Farbton ähnlich   Colour similar
099910070001000	Schwarz   Black	RAL 9005
099910071928000	Silber   Silver	RAL 9006

**Lieferumfang | Scope of delivery**  
1 Tischanbindung | 1 table connection

### Tischanbindung KEBA – Verbindung walzenförmig

Table connection KEBA – connection roller-shaped



**Material | Material**  
PP

**Abmessungen außen in mm | Dimensions outside in mm**  
60 x 60 x 30

Artikelnummer   Item number	Farbe   Colour	Farbton ähnlich   Colour similar
099920000001000	Schwarz   Black	RAL 9005
099920000003000	Silber   Silver	RAL 9006
099920001928000	Weiß   White	RAL 9010

**Lieferumfang | Scope of delivery**  
1 Tischanbindung | 1 table connection

**Hinweis | Information**  
Montage mit Adapter A |  
Mounting with adapter A

### Tischanbindung KUBA Standard – Verbindung walzenförmig

Table connection KUBA standard – connection roller-shaped



**Material | Material**  
PP

**Abmessungen außen in mm | Dimensions outside in mm**  
55 x 55 x 29

Artikelnummer   Item number	Farbe   Colour	Farbton ähnlich   Colour similar
099920300001000	Schwarz   Black	RAL 9005
099920301928000	Silber   Silver	RAL 9006
099920302815000	Weiß   White	RAL 9010
099920307777000	Pantone greenery   Pantone greenery	Pantone 15-0343
099920300004000	Natur/Transluzent   Nature/Translucent	

**Lieferumfang | Scope of delivery**  
1 Tischanbindung | 1 table connection

**Hinweis | Information**  
Montage mit Adapter A |  
Mounting with adapter A

## ADAPTER FÜR TISCHANBINDUNGEN ADAPTER FOR TABLE CONNECTIONS

### Adapter B für die Verbindung von Kugel auf Walze

Adapter B for the connection of ball to roller



**Material | Material**  
PP

**Abmessungen außen in mm | Dimensions outside in mm**  
14 x 14 x 21

Artikelnummer   Item number	Farbe   Colour	Farbton ähnlich   Colour similar
099930270001000	Schwarz   Black	RAL 9005
099930271928000	Silber   Silver	RAL 9006
099930272815000	Weiß   White	RAL 9010
099930270004000	Natur   Nature	

**Lieferumfang | Scope of delivery**  
1 Adapter | 1 adapter

### Verbinder für Kabelführung KABA an Tischanbindung – Verbindung kugelförmig

Connector for cable routing KABA to table connection – connection spherical

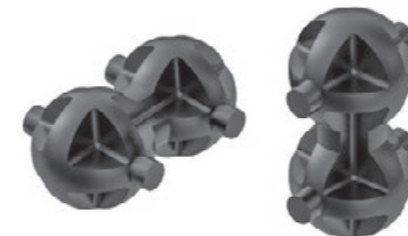

**Material | Material**  
PP

**Abmessungen außen in mm | Dimensions outside in mm**  
13 x 10 x 20

Artikelnummer   Item number	Farbe   Colour	Farbton ähnlich   Colour similar
099910030001000	Schwarz   Black	RAL 9005
099910031928000	Silber   Silver	RAL 9006
099910030004000	Natur   Nature	

**Lieferumfang | Scope of delivery**  
1 Verbinder | 1 connector

### Kabelzugentlastung

Cable strain relief



**Material | Material**  
PP

**Abmessungen außen in mm | Dimensions outside in mm**  
68 x 22 x 19

Artikelnummer   Item number	Farbe   Colour	Farbton ähnlich   Colour similar
099930211921000	Schwarz   Black	RAL 9011

**Lieferumfang | Scope of delivery**  
1 Kabelzugentlastung | 1 cable strain relief

## ADAPTER FÜR TISCHANBINDUNGEN

### ADAPTER FOR TABLE CONNECTIONS

#### Adapterplatte zum Anbringen der Kabelzugentlastung

Adapter plate for attaching the cable strain relief



<b>Material   Material</b>	PA	<b>Abmessungen außen in mm   Dimensions outside in mm</b>	85 x 70 x 6,5
<b>Artikelnummer   Item number</b>	099930240001001	<b>Farbe   Colour</b>	Schwarz   Black
		<b>Farbton ähnlich   Colour similar</b>	RAL 9005
<b>Lieferumfang   Scope of delivery</b>	1 Adapterplatte und 3 Schrauben   1 adapter plate and 3 screws		
<b>Hinweis   Information</b>	Montage mit Kabelzugentlastung   Mounting with cable strain relief		

#### Adapter zur Montage der Kabelführung an der Kabelzugentlastung – Verbindung walzenförmig

Adapter for mounting the cable guide on the cable strain relief – connection roller-shaped

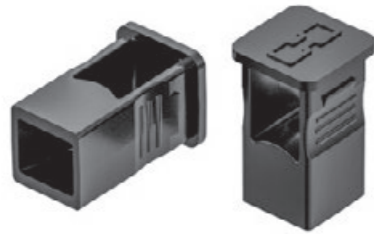

<b>Material   Material</b>	PP	<b>Abmessungen außen in mm   Dimensions outside in mm</b>	15 x 15 x 24
<b>Artikelnummer   Item number</b>	099930201921001	<b>Farbe   Colour</b>	Schwarz   Black
	099930201928001		Silber   Silver
	099930202815001		Weiß   White
<b>Lieferumfang   Scope of delivery</b>	1 Adapter   1 adapter		
<b>Farbton ähnlich   Colour similar</b>	RAL 9005 RAL 9006 RAL 9010		

## ADAPTER FÜR FUSSPLATTEN

### ADAPTER FOR BASE PLATES

#### Adapter A für die Verbindung von Walze auf Kugel

Adapter A for the connection of roller to ball



<b>Material   Material</b>	PP	<b>Abmessungen außen in mm   Dimensions outside in mm</b>	15 x 15 x 22
<b>Artikelnummer   Item number</b>	099930260001000	<b>Farbe   Colour</b>	Schwarz   Black
	099930261928000		Silber   Silver
	099930262815000		Weiß   White
	099930260004000		Natur   Nature
<b>Lieferumfang   Scope of delivery</b>	1 Adapter   1 adapter		
<b>Farbton ähnlich   Colour similar</b>	RAL 9005 RAL 9006 RAL 9010		

#### Kupplung 90° für Standardfußplatte – Verbindung walzenförmig

Coupling 90° for standard base plate – connection roller-shaped



<b>Material   Material</b>	PP	<b>Abmessungen außen in mm   Dimensions outside in mm</b>	55 x 42 x 29
<b>Artikelnummer   Item number</b>	099930100001001	<b>Farbe   Colour</b>	Schwarz   Black
	099930101928001		Silber   Silver
	099930102815001		Weiß   White
<b>Lieferumfang   Scope of delivery</b>	1 Kupplung   1 coupling		
<b>Hinweis   Information</b>	Montage mit Adapter A   Mounting with adapter A		
<b>Farbton ähnlich   Colour similar</b>	RAL 9005 RAL 9006 RAL 9010		

#### Adapter für Kabelführung KUBA Boden – Verbindung walzenförmig

Adapter for cable guide KUBA floor – connection roller-shaped



<b>Material   Material</b>	PP	<b>Abmessungen außen in mm   Dimensions outside in mm</b>	65 x 31 x 53
<b>Artikelnummer   Item number</b>	099930120001001	<b>Farbe   Colour</b>	Schwarz   Black
	099930121928001		Silber   Silver
	099930122815001		Weiß   White
<b>Lieferumfang   Scope of delivery</b>	1 Adapter   1 adapter		
<b>Hinweis   Information</b>	Montage mit Adapter A   Mounting with adapter A		
<b>Farbton ähnlich   Colour similar</b>	RAL 9005 RAL 9006 RAL 9010		

#### Adapter für Kabelführung an Bodenplatte – Verbindung walzenförmig

Adapter for cable guide to base plate – connection roller-shaped

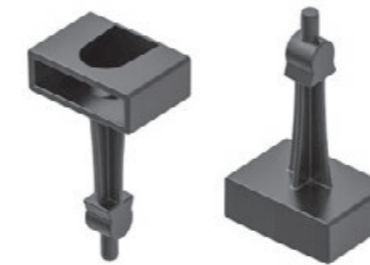

<b>Material   Material</b>	PP	<b>Abmessungen außen in mm   Dimensions outside in mm</b>	22 x 31 x 51
<b>Artikelnummer   Item number</b>	099930110001001	<b>Farbe   Colour</b>	Schwarz   Black
	099930111928001		Silber   Silver
	099930112815001		Weiß   White
<b>Lieferumfang   Scope of delivery</b>	1 Adapter   1 adapter		
<b>Hinweis   Information</b>	Montage mit Adapter A   Mounting with adapter A		
<b>Farbton ähnlich   Colour similar</b>	RAL 9005 RAL 9006 RAL 9010		

## FUSSPLATTEN

### BASE PLATES

#### Fußplatte KABA – Verbindung kugelförmig

Base plate KABA – connection spherical



<b>Material   Material</b>	PP, Metall   PP, metal	<b>Abmessungen außen in mm   Dimensions outside in mm</b>	141 x 136 x 52
<b>Artikelnummer   Item number</b>	099911121284000	<b>Farbe   Colour</b>	Schwarz   Black
	099911121928000		Silber   Silver
	099911120004000		Natur   Nature
<b>Lieferumfang   Scope of delivery</b>	1 Fußplatte   1 base plate		
<b>Farbton ähnlich   Colour similar</b>	RAL 9011 RAL 9006		

#### Fußplatte KEBA – Verbindung walzenförmig

Base plate KEBA – connection roller-shaped



<b>Material   Material</b>	PP, Metall   PP, metal	<b>Abmessungen außen in mm   Dimensions outside in mm</b>	140 x 140 x 59
<b>Artikelnummer   Item number</b>	099920120001000	<b>Farbe   Colour</b>	Schwarz   Black
	099920121928000		Silber   Silver
<b>Lieferumfang   Scope of delivery</b>	1 Fußplatte   1 base plate		
<b>Hinweis   Information</b>	Montage mit Adapter A   Mounting with adapter A		
<b>Farbton ähnlich   Colour similar</b>	RAL 9005 RAL 9006		

**FUSSPLATTEN**  
BASE PLATES**Fußplatte KUBA – Verbindung walzenförmig**

Base plate KUBA – connection roller-shaped

**Material | Material**  
PP, Metall | PP, metal**Abmessungen außen in mm | Dimensions outside in mm**  
120 x 120 x 43,6**Artikelnummer | Item number****Farbe | Colour****Farbton ähnlich | Colour similar**099920330001000  
099920331928000  
099920332815000  
099920330004000Schwarz | Black  
Silber | Silver  
Weiß | White  
Natur | NatureRAL 9005  
RAL 9006  
RAL 9010**Lieferumfang | Scope of delivery**

1 Fußplatte | 1 base plate

**Hinweis | Information**Montage mit Adapter A |  
Mounting with adapter A**Metallfußplatte für Kabelführung**

Metal base plate for cable guide

**Material | Material**  
Metall | metal**Abmessungen außen in mm | Dimensions outside in mm**  
140 x 140 x 8**Artikelnummer | Item number****Farbe | Colour****Farbton ähnlich | Colour similar**WNP9991006SET  
WNP9991005SET  
WNP9991007SET  
WNP9991008SETSchwarz | Black  
Silber | Silver  
Weiß | White  
Edelstahl | Stainless steelRAL 9005  
-  
RAL 9010**Lieferumfang | Scope of delivery**

1 Metallfußplatte | 1 metal base plate

**Fußplatte KABA 50 – Verbindung kugelförmig**

Base plate KABA 50 – connection spherical

**Material | Material**  
PP, Metall | PP, metal**Abmessungen außen in mm | Dimensions outside in mm**  
Ø 125 x 45**Artikelnummer | Item number****Farbe | Colour****Farbton ähnlich | Colour similar**099910170001SET  
099910171928SET  
099910172815SETSchwarz | Black  
Silber | Silver  
Weiß | WhiteRAL 9005  
RAL 9006  
RAL 9010**Lieferumfang | Scope of delivery**

1 Fußplatte | 1 base plate

**KABA 50****KABA 50**

Kabelketten Sets  
Kettenglieder  
Tischanbindungen  
Adapter für Tischanbindungen  
Adapter für Fußplatten  
Fußplatten

Cable guided sets  
Chain links  
Table connections  
Adapter for table connection  
Adapter for base plates  
Base plates

# KABA 50

Modernes Design für  
hohe Ansprüche  
Modern design for  
high standards



MADE IN  
GERMANY



Unsere runde Kabelführung KABA 50 ist die kleinere Variante der KABA 65 und verfügt über zwei Kabelkammern. Mit 50 mm Durchmesser eignet sich auch dieses Design optisch besonders gut für runde Tischbeingestelle.

Durch das offene, moderne Design lässt sie den Blick auf die angeordneten Kabel frei und fügt sich damit besonders in modern gestaltete Räume ein. Die KABA 50 verfügt wie alle Kabelketten von OL über gute Abrolleigenschaften.

Das Einbringen der Kabel erfolgt für von zwei Seiten und erleichtert die Entnahme und das Nachrüsten bei bereits fest montierten Kabelführungen.

Standardmäßig erhalten Sie die KABA 50 als Set inklusive Tischanbindung und Fußplatte. Die Kabelkette besteht wahlweise aus 25 oder 40 Kettengliedern mit einer nutzbaren Gesamtlänge von ca. 750 mm bzw. 1.200 mm. Die Kabelkette verfügt über eine kugelförmige Verbindung und ist dadurch in alle Richtungen flexibel beweglich.

Die im Folgenden aufgeführten Artikel sind miteinander kombinierbar. Beachten Sie auch unsere Adapter und Kupplungen.

Gerne nehmen wir Ihre individuellen Anforderungen bezüglich der Kabelkettenlänge auf. Standardmäßig erhalten Sie unsere KABA 50 in den Farben Schwarz, Silber und Weiß. Darüber hinaus sind weitere Sonderkonfigurationen nach Kundenwunsch möglich, sprechen Sie uns an! Wir beraten Sie gerne.

Our KABA 50 round cable guide is the smaller version of the KABA 65 and has two cable compartments. With a diameter of 50 mm, this design also harmonizes visually particularly well with desks with round legs.

Due to its open, modern design, you can see the well-organized cables and fits in especially well in rooms with modern designs. Like all cable chains from OL, the KABA 50 is easy to unroll. The cables can be inserted from two sides, which makes adding and removing cables in existing cable guides easier.

The KABA 50 comes as a set and includes the desk mount and base plate as standard accessories. The cable chain can consist of 25 or 40 chain links with a useable total length of approx. 750 mm or 1.200 mm. The cable chain is equipped with ball-shaped joints and is therefore able to move flexibly in any direction.

All groups of items listed in the following can be combined with each other. Please take a look at our adapters and couplings as well.

We would be happy to receive your individual requirements in terms of the lengths of the cable chains. You can order our KABA 50 in the colors black, silver and white. Other special configurations according to your specifications are also possible. Just contact us! We would be happy to provide you with advice.



Tischanbindung  
Table connection

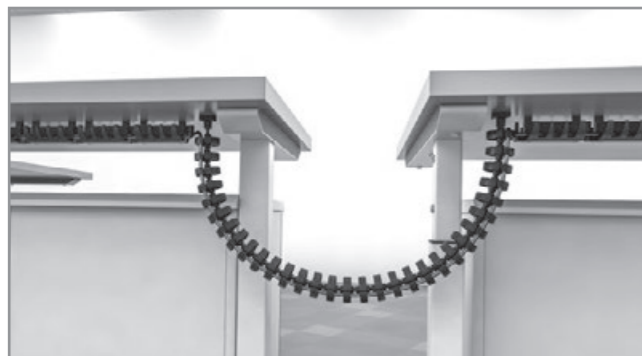

Tisch-zu-Tisch-Anbindung  
Table-to-table connection

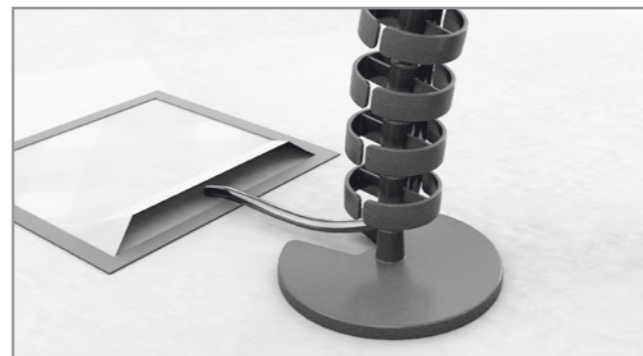

Fußplatte  
Base plate



Querschnitt  
Profile



Farben  
Colours



Schwarz | Black  
≈ RAL 9011



Weiß | White  
≈ RAL 9010



Silber | Silver  
≈ RAL 9006

## KABELKETTEN SETS CABLE GUIDED SETS

### KABA 50 mit 25 Kettengliedern – Verbindung kugelförmig

KABA 50 with 25 chain links – connection spherical



**Material | Material**  
PP, Metall | PP, metal

Artikelnummer   Item number	Farbe   Colour
099916001284000	Schwarz   Black
099916021928000	Silber   Silver
099916022815000	Weiß   White

**Farbton ähnlich | Colour similar**  
RAL 9011  
RAL 9006  
RAL 9010

**Lieferumfang | Scope of delivery**  
1 Set bestehend aus 1 Tischbefestigung,  
25 Kettengliedern, 1 Fußplatte | 1 set consisting  
of 1 table connection, 25 chain links, 1 base plate

**Hinweis | Information**  
Nutzbare Gesamtlänge: 750 mm |  
Useable total length: 750 mm

### KABA 50 mit 40 Kettengliedern – Verbindung kugelförmig

KABA 50 with 40 chain links – connection spherical



**Material | Material**  
PP, Metall | PP, metal

Artikelnummer   Item number	Farbe   Colour
099916031284000	Schwarz   Black
099916031928000	Silber   Silver
099916032815000	Weiß   White

**Farbton ähnlich | Colour similar**  
RAL 9011  
RAL 9006  
RAL 9010

**Lieferumfang | Scope of delivery**  
1 Set bestehend aus 1 Tischbefestigung,  
40 Kettengliedern, 1 Fußplatte | 1 set consisting  
of 1 table connection, 40 chain links, 1 base plate

**Hinweis | Information**  
Nutzbare Gesamtlänge: 1.200 mm |  
Useable total length: 1.200 mm

## KETTENGLIEDER CHAIN LINKS

### Kettenglied KABA 50 – Verbindung kugelförmig

Chain link KABA 50 – connection spherical



**Material | Material**  
PP

Artikelnummer   Item number	Farbe   Colour
099910160001000	Schwarz   Black
099910161928000	Silber   Silver
099910162815000	Weiß   White

**Farbton ähnlich | Colour similar**  
RAL 9005  
RAL 9006  
RAL 9010

**Lieferumfang | Scope of delivery**  
1 Kettenglied | 1 chain link

## TISCHANBINDUNGEN TABLE CONNECTIONS

### Tischanbindung KABA 50 – Verbindung kugelförmig

Table connection KABA 50 – connection spherical



**Material | Material**  
PP

Artikelnummer   Item number	Farbe   Colour
099990060001SET	Schwarz   Black
099990061928SET	Silber   Silver
099990062815SET	Weiß   White

**Abmessungen außen in mm | Dimensions outside in mm**  
28 x 28 x 25

**Farbton ähnlich | Colour similar**  
RAL 9005  
RAL 9006  
RAL 9010

**Lieferumfang | Scope of delivery**  
1 Tischanbindung und 1 Schraube |  
1 table connection and 1 screw

### Tischanbindung KABA 50 mit Magnet – Verbindung kugelförmig

Table connection KABA 50 with magnet – connection spherical

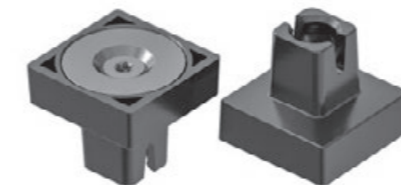

**Material | Material**  
PP

Artikelnummer   Item number	Farbe   Colour
099990070001000	Schwarz   Black
099990071928000	Silber   Silver
099990072815000	Weiß   White

**Abmessungen außen in mm | Dimensions outside in mm**  
28 x 28 x 25

**Farbton ähnlich | Colour similar**  
RAL 9005  
RAL 9006  
RAL 9010

**Lieferumfang | Scope of delivery**  
1 Tischanbindung | 1 table connection

### Tischanbindung KABA für 4 Kabel – Verbindung kugelförmig

Table connection for 4 cables – connection spherical

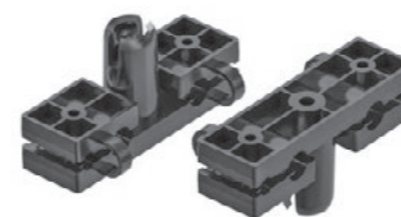

**Material | Material**  
PP

Artikelnummer   Item number	Farbe   Colour
099910041284000	Schwarz   Black
099910041928000	Silber   Silver
099910042815000	Weiß   White

**Abmessungen außen in mm | Dimensions outside in mm**  
20 x 65 x 31,5

**Farbton ähnlich | Colour similar**  
RAL 9011  
RAL 9006  
RAL 9010

**Lieferumfang | Scope of delivery**  
1 Tischanbindung | 1 table connection

### Tischanbindung KABA für 8 Kabel – Verbindung kugelförmig

Table connection for 8 cables – connection spherical



**Material | Material**  
PP

Artikelnummer   Item number	Farbe   Colour
099910001284000	Schwarz   Black
099910001928000	Silber   Silver

**Abmessungen außen in mm | Dimensions outside in mm**  
80 x 71 x 29

**Farbton ähnlich | Colour similar**  
RAL 9011  
RAL 9006

**Lieferumfang | Scope of delivery**  
1 Tischanbindung | 1 table connection

## TISCHANBINDUNGEN TABLE CONNECTIONS

### Klemmanbindung KEBA für 8-12 mm Plattenstärke – Verbindung kugelförmig

Klemmanbindung KEBA for 8-12 mm plate thickness – connection spherical



Material   Material	Abmessungen außen in mm   Dimensions outside in mm	Farbton ähnlich   Colour similar
ABS	63 x 40 x 65	RAL 9005
Artikelnummer   Item number	Farbe   Colour	Farbton ähnlich   Colour similar
099910060001000	Schwarz   Black	RAL 9005
099910061928000	Silber   Silver	RAL 9006
Lieferumfang   Scope of delivery	1 Tischanbindung   1 table connection	

### Klemmanbindung KEBA für 18-24 mm Plattenstärke – Verbindung kugelförmig

Klemmanbindung KEBA for 18-24 mm plate thickness – connection spherical



Material   Material	Abmessungen außen in mm   Dimensions outside in mm	Farbton ähnlich   Colour similar
ABS	71 x 40 x 68	RAL 9005
Artikelnummer   Item number	Farbe   Colour	Farbton ähnlich   Colour similar
099910070001000	Schwarz   Black	RAL 9005
099910071928000	Silber   Silver	RAL 9006
Lieferumfang   Scope of delivery	1 Tischanbindung   1 table connection	

### Tischanbindung KEBA – Verbindung walzenförmig

Table connection KEBA – connection roller-shaped



Material   Material	Abmessungen außen in mm   Dimensions outside in mm	Farbton ähnlich   Colour similar
PP	60 x 60 x 30	RAL 9005
Artikelnummer   Item number	Farbe   Colour	Farbton ähnlich   Colour similar
099920000001000	Schwarz   Black	RAL 9005
099920000003000	Silber   Silver	RAL 9006
099920001928000	Weiß   White	RAL 9010
Lieferumfang   Scope of delivery	1 Tischanbindung   1 table connection	
Hinweis   Information	Montage mit Adapter A   Mounting with adapter A	

### Tischanbindung KUBA Standard – Verbindung walzenförmig

Table connection KUBA standard – connection roller-shaped



Material   Material	Abmessungen außen in mm   Dimensions outside in mm	Farbton ähnlich   Colour similar
PP	55 x 55 x 29	RAL 9005
Artikelnummer   Item number	Farbe   Colour	Farbton ähnlich   Colour similar
099920300001000	Schwarz   Black	RAL 9005
099920301928000	Silber   Silver	RAL 9006
099920302815000	Weiß   White	RAL 9010
099920307777000	Pantone greenery   Pantone greenery	Pantone 15-0343
099920300004000	Natur/Transluzent   Nature/Translucent	
Lieferumfang   Scope of delivery	1 Tischanbindung   1 table connection	
Hinweis   Information	Montage mit Adapter A   Mounting with adapter A	

## ADAPTER FÜR TISCHANBINDUNGEN ADAPTER FOR TABLE CONNECTIONS

### Adapter B für die Verbindung von Kugel auf Walze

Adapter B for the connection of ball to roller



Material   Material	Abmessungen außen in mm   Dimensions outside in mm	Farbton ähnlich   Colour similar
PP	14 x 14 x 21	RAL 9005
Artikelnummer   Item number	Farbe   Colour	Farbton ähnlich   Colour similar
099930270001000	Schwarz   Black	RAL 9005
099930271928000	Silber   Silver	RAL 9006
099930272815000	Weiß   White	RAL 9010
099930270004000	Natur   Nature	
Lieferumfang   Scope of delivery	1 Adapter   1 adapter	

### Verbinder für Kabelführung KABA an Tischanbindung – Verbindung kugelförmig

Connector for cable routing KABA to table connection – connection spherical

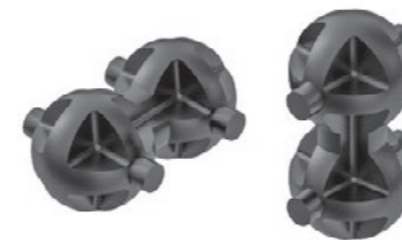

Material   Material	Abmessungen außen in mm   Dimensions outside in mm	Farbton ähnlich   Colour similar
PP	13 x 10 x 20	RAL 9005
Artikelnummer   Item number	Farbe   Colour	Farbton ähnlich   Colour similar
099910030001000	Schwarz   Black	RAL 9005
099910031928000	Silber   Silver	RAL 9006
099910030004000	Natur   Nature	
Lieferumfang   Scope of delivery	1 Verbinder   1 connector	

### Kabelzugentlastung

Cable strain relief



Material   Material	Abmessungen außen in mm   Dimensions outside in mm	Farbton ähnlich   Colour similar
PP	68 x 22 x 19	RAL 9011
Artikelnummer   Item number	Farbe   Colour	Farbton ähnlich   Colour similar
099930211921000	Schwarz   Black	RAL 9011
Lieferumfang   Scope of delivery	1 Kabelzugentlastung   1 cable strain relief	

### Adapterplatte zum Anbringen der Kabelzugentlastung

Adapter plate for attaching the cable strain relief



Material   Material	Abmessungen außen in mm   Dimensions outside in mm	Farbton ähnlich   Colour similar
PA	85 x 70 x 6,5	RAL 9005
Artikelnummer   Item number	Farbe   Colour	Farbton ähnlich   Colour similar
099930240001001	Schwarz   Black	RAL 9005
Lieferumfang   Scope of delivery	1 Adapterplatte und 3 Schrauben   1 adapter plate and 3 screws	
Hinweis   Information	Montage mit Kabelzugentlastung   Mounting with cable strain relief	



## ADAPTER FÜR TISCHANBINDUNGEN ADAPTER FOR TABLE CONNECTIONS

### Adapter zur Montage der Kabelführung an der Kabelzugentlastung – Verbindung walzenförmig

Adapter for mounting the cable guide on the cable strain relief – connection roller-shaped

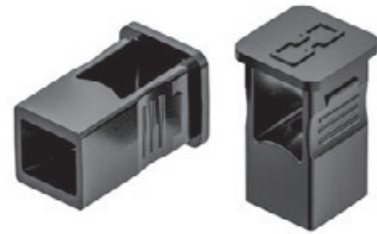

Material   Material	Abmessungen außen in mm   Dimensions outside in mm	Farbe   Colour	Farbton ähnlich   Colour similar
PP	15 x 15 x 24		
Artikelnummer   Item number	Farbe   Colour	Farbton ähnlich   Colour similar	
099930201921001	Schwarz   Black	RAL 9005	
099930201928001	Silber   Silver	RAL 9006	
099930202815001	Weiß   White	RAL 9010	
Lieferumfang   Scope of delivery	1 Adapter   1 adapter		

## ADAPTER FÜR FUSSPLATTEN ADAPTER FOR BASE PLATES

### Adapter A für die Verbindung von Walze auf Kugel

Adapter A for the connection of roller to ball



Material   Material	Abmessungen außen in mm   Dimensions outside in mm	Farbe   Colour	Farbton ähnlich   Colour similar
PP	15 x 15 x 22		
Artikelnummer   Item number	Farbe   Colour	Farbton ähnlich   Colour similar	
099930260001000	Schwarz   Black	RAL 9005	
099930261928000	Silber   Silver	RAL 9006	
099930262815000	Weiß   White	RAL 9010	
099930260004000	Natur   Nature		
Lieferumfang   Scope of delivery	1 Adapter   1 adapter		

### Kupplung 90° für Standardfußplatte – Verbindung walzenförmig

Coupling 90° for standard base plate – connection roller-shaped



Material   Material	Abmessungen außen in mm   Dimensions outside in mm	Farbe   Colour	Farbton ähnlich   Colour similar
PP	55 x 42 x 29		
Artikelnummer   Item number	Farbe   Colour	Farbton ähnlich   Colour similar	
099930100001001	Schwarz   Black	RAL 9005	
099930101928001	Silber   Silver	RAL 9006	
099930102815001	Weiß   White	RAL 9010	
Lieferumfang   Scope of delivery	1 Kupplung   1 coupling		Hinweis   Information
			Montage mit Adapter A   Mounting with adapter A

### Adapter für Kabelführung KUBA Boden – Verbindung walzenförmig

Adapter for cable guide KUBA floor – connection roller-shaped



Material   Material	Abmessungen außen in mm   Dimensions outside in mm	Farbe   Colour	Farbton ähnlich   Colour similar
PP	65 x 31 x 53		
Artikelnummer   Item number	Farbe   Colour	Farbton ähnlich   Colour similar	
099930120001001	Schwarz   Black	RAL 9005	
099930121928001	Silber   Silver	RAL 9006	
099930122815001	Weiß   White	RAL 9010	
Lieferumfang   Scope of delivery	1 Adapter   1 adapter		Hinweis   Information
			Montage mit Adapter A   Mounting with adapter A

### Adapter für Kabelführung an Bodenplatte – Verbindung walzenförmig

Adapter for cable guide to base plate – connection roller-shaped

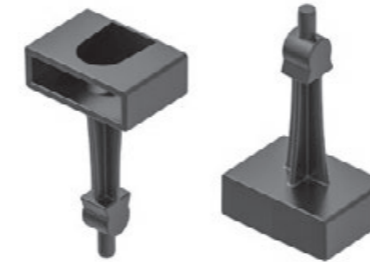

Material   Material	Abmessungen außen in mm   Dimensions outside in mm	Farbe   Colour	Farbton ähnlich   Colour similar
PP	22 x 31 x 51		
Artikelnummer   Item number	Farbe   Colour	Farbton ähnlich   Colour similar	
099930110001001	Schwarz   Black	RAL 9005	
099930111928001	Silber   Silver	RAL 9006	
099930112815001	Weiß   White	RAL 9010	
Lieferumfang   Scope of delivery	1 Adapter   1 adapter		Hinweis   Information
			Montage mit Adapter A   Mounting with adapter A

## FUSSPLATTEN BASE PLATES

### Fußplatte KABA 50 – Verbindung kugelförmig

Base plate KABA 50 – connection spherical



Material   Material	Abmessungen außen in mm   Dimensions outside in mm	Farbe   Colour	Farbton ähnlich   Colour similar
PP, Metall   PP, metal	Ø 125 x 45		
Artikelnummer   Item number	Farbe   Colour	Farbton ähnlich   Colour similar	
099910170001SET	Schwarz   Black	RAL 9005	
099910171928SET	Silber   Silver	RAL 9006	
099910172815SET	Weiß   White	RAL 9010	
Lieferumfang   Scope of delivery	1 Fußplatte   1 base plate		

### Fußplatte KABA – Verbindung kugelförmig

Base plate KABA – connection spherical



Material   Material	Abmessungen außen in mm   Dimensions outside in mm	Farbe   Colour	Farbton ähnlich   Colour similar
PP, Metall   PP, metal	141 x 136 x 52		
Artikelnummer   Item number	Farbe   Colour	Farbton ähnlich   Colour similar	
099911121284000	Schwarz   Black	RAL 9011	
099911121928000	Silber   Silver	RAL 9006	
099911120004000	Natur   Nature		
Lieferumfang   Scope of delivery	1 Fußplatte   1 base plate		

### Fußplatte KEBA – Verbindung walzenförmig

Base plate KEBA – connection roller-shaped



Material   Material	Abmessungen außen in mm   Dimensions outside in mm	Farbe   Colour	Farbton ähnlich   Colour similar
PP, Metall   PP, metal	140 x 140 x 59		
Artikelnummer   Item number	Farbe   Colour	Farbton ähnlich   Colour similar	
099920120001000	Schwarz   Black	RAL 9005	
099920121928000	Silber   Silver	RAL 9006	
Lieferumfang   Scope of delivery	1 Fußplatte   1 base plate		Hinweis   Information
			Montage mit Adapter A   Mounting with adapter A

**FUSSPLATTEN**  
BASE PLATES**Fußplatte KUBA – Verbindung walzenförmig**

Base plate KUBA – connection roller-shaped

**Material | Material**  
PP, Metall | PP, metal**Abmessungen außen in mm | Dimensions outside in mm**  
120 x 120 x 43,6**Artikelnummer | Item number****Farbe | Colour****Farbton ähnlich | Colour similar**099920330001000  
099920331928000  
099920332815000  
099920330004000Schwarz | Black  
Silber | Silver  
Weiß | White  
Natur | NatureRAL 9005  
RAL 9006  
RAL 9010**Lieferumfang | Scope of delivery**

1 Fußplatte | 1 base plate

**Hinweis | Information**Montage mit Adapter A |  
Mounting with adapter A**Metallfußplatte für Kabelführung – Verbindung**

Metal base plate for cable guide – connection

**Material | Material**  
Metall | metal**Abmessungen außen in mm | Dimensions outside in mm**  
140 x 140 x 8**Artikelnummer | Item number****Farbe | Colour****Farbton ähnlich | Colour similar**WNP9991006SET  
WNP9991005SET  
WNP9991007SET  
WNP9991008SETSchwarz | Black  
Silber | Silver  
Weiß | White  
Edelstahl | Stainless steelRAL 9005  
-  
RAL 9010**Lieferumfang | Scope of delivery**

1 Metallfußplatte | 1 metal base plate

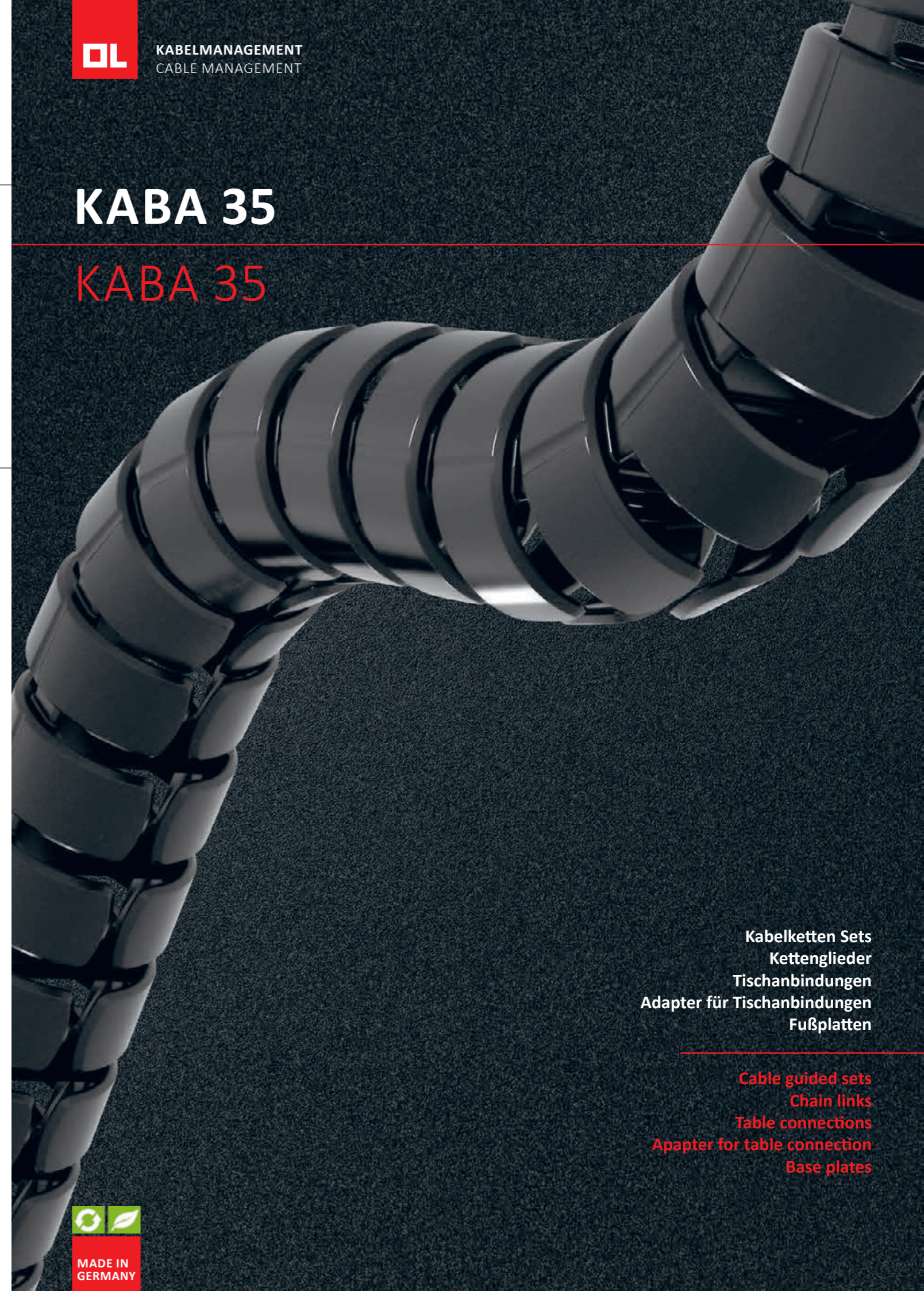
**KABA 35****KABA 35**

Kabelketten Sets  
Kettenglieder  
Tischanbindungen  
Adapter für Tischanbindungen  
Fußplatten

Cable guided sets  
Chain links  
Table connections  
Adapter for table connection  
Base plates

# KABA 35

Die Neuheit im Kleinformat von OL!

The new small-size product from OL!

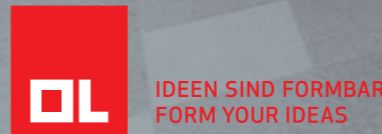

Mit ihrem filigranen Durchmesser von 35 mm, einem geringen Biegeradius und einem schlanken Querschnitt eignet sich die innovative Kabelführung ideal für die sich immer weiter reduzierende Kabelmenge in modernen Office-Umgebungen. Sie ist für geringe Kabelmengen ausgelegt.

Die Kabelführung wird aus zeitgemäßem, partiell biobasierten Werkstoffen hergestellt und trägt damit der aktuellen Kunststoffstrategie der EU Rechnung.

Die KABA 35 verfügt über zwei Kabelkammern. Das Einbringen der Kabel erfolgt von zwei Seiten und erleichtert die Entnahme und das Nachrüsten bei bereits fest montierten Kabelführungen.

Standardmäßig erhalten Sie die KABA 35 als Set inklusive Tischanbindung und Fußplatte. Die Kabelkette besteht wahlweise aus 38 oder 62 Kettengliedern mit einer nutzbaren Gesamtlänge von 760 mm bzw. 1.240 mm. Die Kabelkette verfügt über ein alternatives Verbindungskonzept mit zwei Gelenken an der Außenwand. Es sorgt dafür, dass der Innenraum der Kabelkette vollständig zur Unterbringung der Kabel genutzt werden kann.

Gerne nehmen wir Ihre individuellen Anforderungen bezüglich der Kabelkettenlänge auf. Standardmäßig erhalten Sie unsere KABA 35 in den Farben Schwarz, Lichtgrau und Weiß. Darüber hinaus sind weitere Sonderkonfigurationen nach Kundenwunsch möglich, sprechen Sie uns an! Wir beraten Sie gerne.

With its slender diameter of 35 mm, small bending radius, and slim cross-section, this innovative cable guide is ideally suited for use with the increasingly smaller quantities of cables being used in modern office environments. It is designed for small numbers of cables.

The cable guide is manufactured from modern, partially bio-based materials, and therefore takes the current plastics strategy of the EU into account.

The KABA 35 has two cable compartments. The cables can be inserted from two sides, which makes adding and removing cables in existing cable guides easier.

The KABA 35 comes as a set and includes the desk mount and base plate as standard accessories. The cable chain can consist of 38 or 62 chain links with a total length of approx. 760 mm or 1.240 mm.

The cable chain utilizes an alternative connection concept with two hinges on the outer wall. It ensures that all of the space inside the cable chain can be used for installing cables.

We would be happy to receive your individual requirements in terms of the lengths of the cable chains. You can order our KABA 35 in the colors black, light grey and white. Other special configurations according to your specifications are also possible. Just contact us! We would be happy to provide you with advice.



Tischanbindung  
Table connection

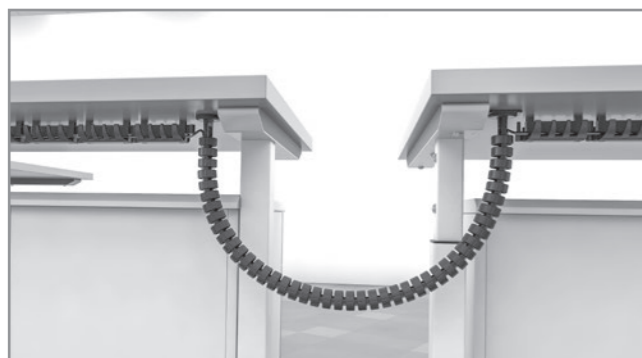

Tisch-zu-Tisch-Anbindung  
Table-to-table connection

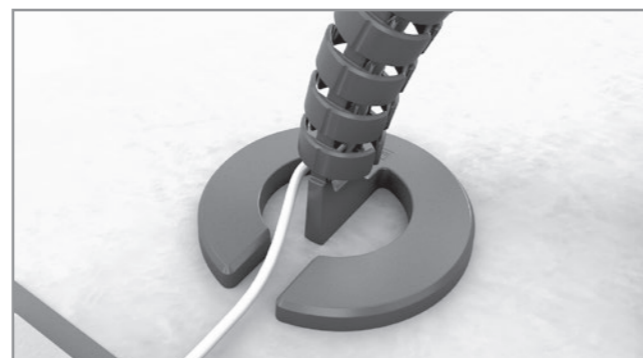

Fußplatte  
Base plate



Querschnitt  
Profile



Farben  
Colours



Schwarz | Black  
≈ RAL 9011



Weiß | White  
≈ RAL 9010



Lichtgrau | Light Grey  
≈ RAL 7035

## KABELKETTEN SETS CABLE GUIDED SETS

### KABA 35 mit 38 Kettengliedern

KABA 35 with 38 chain links



**Material | Material**

PP mit Bio-HDPE, Metall | PP with bio HDPE, metal

**Artikelnummer | Item number**

099918000001000  
099918007861000  
099918002815000

**Farbe | Colour**

Schwarz | Black  
Lichtgrau | Light grey  
Weiß | White

**Farbton ähnlich | Colour similar**

RAL 9011  
RAL 7035  
RAL 9010

**Lieferumfang | Scope of delivery**

1 Set bestehend aus 1 Tischbefestigung, 38 Kettengliedern, 1 Fußplatte | 1 set consisting of 1 table connection, 38 chain links, 1 base plate

**Hinweis | Information**

Nutzbare Gesamtlänge: 760 mm | Useable total length: 760 mm

### KABA 35 mit 62 Kettengliedern

KABA 35 with 62 chain links



**Material | Material**

PP mit Bio-HDPE, Metall | PP with bio HDPE, metal

**Artikelnummer | Item number**

099918010001000  
099918017861000  
099918012815000

**Farbe | Colour**

Schwarz | Black  
Lichtgrau | Light grey  
Weiß | White

**Farbton ähnlich | Colour similar**

RAL 9011  
RAL 7035  
RAL 9010

**Lieferumfang | Scope of delivery**

1 Set bestehend aus 1 Tischbefestigung, 62 Kettengliedern, 1 Fußplatte | 1 set consisting of 1 table connection, 62 chain links, 1 base plate

**Hinweis | Information**

Nutzbare Gesamtlänge: 1.240 mm | Useable total length: 1.240 mm

## KETTENGLIEDER CHAIN LINKS

### Kettenglied KABA 35

Chain links KABA 35

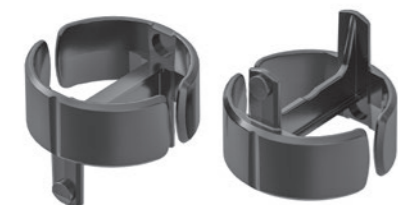

**Material | Material**

PP mit Bio-HDPE | PP with bio HDPE

**Artikelnummer | Item number**

099910200001000  
099910207861000  
099910202815000

**Farbe | Colour**

Schwarz | Black  
Lichtgrau | Light grey  
Weiß | White

**Farbton ähnlich | Colour similar**

RAL 9005  
RAL 7035  
RAL 9010

**Lieferumfang | Scope of delivery**

1 Kettenglied | 1 chain link

## TISCHANBINDUNGEN TABLE CONNECTIONS

### Tischanbindung KABA 35 Schraubvariante

Table connection KUBA 35 useable with screws



**Material | Material**

PP mit Bio-HDPE | PP with bio HDPE

**Artikelnummer | Item number**

099910220001000  
099910227861000  
099910222815000

**Abmessungen außen in mm | Dimensions outside in mm**

Ø 50 x 39

**Farbe | Colour**

Schwarz | Black  
Lichtgrau | Light grey  
Weiß | White

**Farbton ähnlich | Colour similar**

RAL 9005  
RAL 7035  
RAL 9010

**Lieferumfang | Scope of delivery**

1 Tischanbindung | 1 table connection

### Tischanbindung KABA 35 mit Magnet

Table connection KUBA 35 with magnet



**Material | Material**

PP mit Bio-HDPE | PP with bio HDPE

**Artikelnummer | Item number**

099910230001SET  
099910237861SET  
099910232815SET

**Abmessungen außen in mm | Dimensions outside in mm**

Ø 50 x 39

**Farbe | Colour**

Schwarz | Black  
Lichtgrau | Light grey  
Weiß | White

**Farbton ähnlich | Colour similar**

RAL 9005  
RAL 7035  
RAL 9010

**Lieferumfang | Scope of delivery**

1 Tischanbindung | 1 table connection

## ADAPTER FÜR TISCHANBINDUNGEN ADAPTER FOR TABLE CONNECTIONS

### Adapter für Tisch zu Tisch Anbindung

Adapter for table to table connection



**Material | Material**

PP mit Bio-HDPE | PP with bio HDPE

**Artikelnummer | Item number**

099910210001000  
099910217861000  
099910212815000

**Abmessungen außen in mm | Dimensions outside in mm**

Ø 35 x 40

**Abmessungen innen in mm<sup>2</sup> | Dimensions inside in mm<sup>2</sup>**

650

**Farbe | Colour**

Schwarz | Black  
Lichtgrau | Light grey  
Weiß | White

**Farbton ähnlich | Colour similar**

RAL 9005  
RAL 7035  
RAL 9010

**Lieferumfang | Scope of delivery**

1 Adapter | 1 adapter

**Hinweis | Information**

Ermöglicht Tischanbindung an beiden Enden | Enables table connections on both sides

**FUSSPLATTEN**  
BASE PLATES**Fußplatte KABA 35**

Base plate KABA 35

**Material | Material**  
PP, Metall | PP, metal**Abmessungen außen in mm | Dimensions outside in mm**  
Ø 130 x 48**Artikelnummer | Item number****Farbe | Colour****Farbton ähnlich | Colour similar**099910240001SET  
099910247861000  
099910242815SETSchwarz | Black  
Lichtgrau | Light grey  
Weiß | WhiteRAL 9005  
RAL 7035  
RAL 9010**Lieferumfang | Scope of delivery**

1 Fußplatte | 1 base plate

**KUBA Boden****KUBA Floor**Kabelketten Sets  
Kettenglieder  
Adapter  
FußplattenCable guided sets  
Chain links  
Apapter  
Base plates



IDEEN SIND FORMBAR  
FORM YOUR IDEAS

# KUBA Boden

## KUBA Floor

MADE IN  
GERMANY



IDEEN SIND FORMBAR  
FORM YOUR IDEAS

**Unsere Kabelführung KUBA Boden ist die perfekte Ergänzung in unserem Kabelmanagement.**

Die modulare Kabelführung eignet sich besonders für die Weiterführung von strom- und datenführenden Kabeln aus der vertikalen Kabelkette KUBA. Die KUBA Boden wird mit der Fußplatte aus Metall verbunden.

Diese bietet mit verschiedenen Adaptern die Möglichkeit, jede vertikale Kabelkette von OL zu verbinden, so dass ein geschlossenes System entsteht. Die KUBA Boden ist erhältlich in einer Standardgröße von einem Meter und enthält 25 Kettenglieder, die sich sowohl gerade als auch gebogen verlegen lassen.

KUBA Boden wird in den Farben Schwarz und Silber angeboten.

**Our KUBA Floor cable guide is the perfect addition to our line of cable management products.**

The modular cable guide is especially suitable for routing power and data cables out of the vertical cable chain. The KUBA Floor is connected to the metal base plate.

You can connect every vertical cable chain from OL to it using various adapters so that a closed system is created. The KUBA Floor is available in a standard length of one meter and contains 25 chain links that can be installed in a straight line or curved.

KUBA Floor is offered in the colors black and silver.



Farben  
Colours



Schwarz | Black  
≈ RAL 9005



Silber | Silver  
≈ RAL 9006

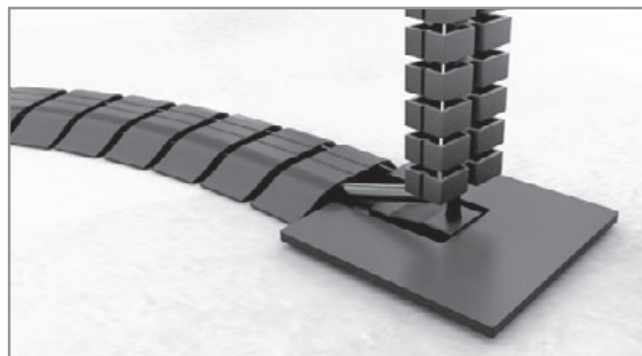

Fußplatte  
Base plate

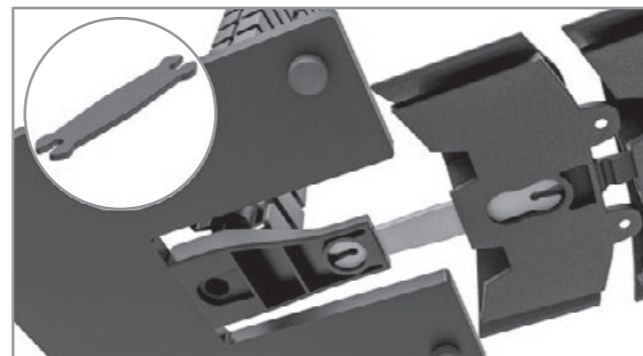

Adapter Fußplatte  
Adapter base plate

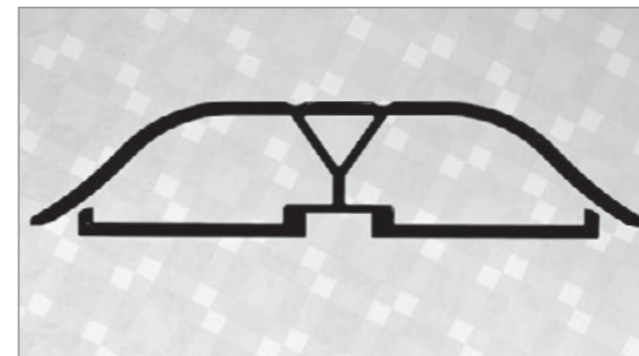

Querschnitt  
Profile

## KABELKETTEN SETS CABLE GUIDED SETS

### KUBA Boden mit 25 Kettengliedern

KUBA floor with 25 chain links



**Material | Material**  
PP

**Abmessungen außen in mm | Dimensions outside in mm**  
100 x 80 x 22

**Artikelnummer | Item number**  
099958010001000  
099958011928000

**Farbe | Colour**  
Schwarz | Black  
Silber | Silver

**Farbton ähnlich | Colour similar**  
RAL 9005  
RAL 9006

**Lieferumfang | Scope of delivery**  
1 Set bestehen aus 25 Kettengliedern | 1 set consisting of 25 chain links

## KETTENGLIEDER CHAIN LINKS

### Kettenglied KUBA Boden

Chain link KUBA floor



**Material | Material**  
PP

**Abmessungen außen in mm | Dimensions outside in mm**  
100 x 80 x 22

**Abmessungen innen in mm<sup>2</sup> | Dimensions inside in mm<sup>2</sup>**  
1000

**Artikelnummer | Item number**  
099958000001000  
099958001928000

**Farbe | Colour**  
Schwarz | Black  
Silber | Silver

**Farbton ähnlich | Colour similar**  
RAL 9005  
RAL 9006

**Lieferumfang | Scope of delivery**  
1 Kettenglied | 1 chain link

## ADAPTER ADAPTER

### Verbinder für KUBA Boden

Connector for KUBA floor



**Material | Material**  
PP

**Abmessungen außen in mm | Dimensions outside in mm**  
12 x 70,5 x 2,5

**Artikelnummer | Item number**  
099930130001001  
099930131928001

**Farbe | Colour**  
Schwarz | Black  
Silber | Silver

**Farbton ähnlich | Colour similar**  
RAL 9005  
RAL 9006

**Lieferumfang | Scope of delivery**  
1 Verbinder | 1 connector

**Hinweis | Information**  
Montage mit KUBA Boden und Adapter für KUBA Boden, s. Seite 90 | Mounting with KUBA Floor and adapter for KUBA Floor, see page 90

### Adapter für Kabelführung KUBA Boden an KUBA 1 und 2 – Verbindung walzenförmig

Adapter for cable guide KUBA floor to KUBA 1 and 2 – connection roller-shaped



**Material | Material**  
PP

**Abmessungen außen in mm | Dimensions outside in mm**  
65 x 31 x 53

**Artikelnummer | Item number**  
099930120001001  
099930121928001  
099930122815001

**Farbe | Colour**  
Schwarz | Black  
Silber | Silver  
Weiß | White

**Farbton ähnlich | Colour similar**  
RAL 9005  
RAL 9006  
RAL 9010

**Lieferumfang | Scope of delivery**  
1 Adapter | 1 adapter

### Adapter für Kabelführung KUBA Boden an KUBA 1 und 2 – Verbindung walzenförmig

Adapter for cable guide KUBA floor to KUBA 1 and 2 – connection roller-shaped



**Material | Material**  
PP

**Abmessungen außen in mm | Dimensions outside in mm**  
65 x 31 x 53

**Artikelnummer | Item number**  
099930120001/OZ  
099930121928/OZ  
099930122815/OZ

**Farbe | Colour**  
Schwarz | Black  
Silber | Silver  
Weiß | White

**Farbton ähnlich | Colour similar**  
RAL 9005  
RAL 9006  
RAL 9010

**Lieferumfang | Scope of delivery**  
1 Adapter | 1 adapter

### Adapter für Kabelführung KUBA 1 und 2 an Bodenplatte – Verbindung walzenförmig

Adapter for cable guide KUBA 1 and 2 to base plate – connection roller-shaped

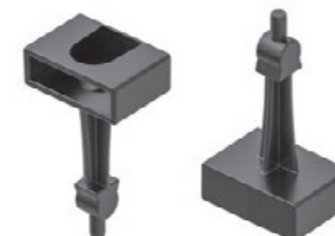

**Material | Material**  
PP

**Abmessungen außen in mm | Dimensions outside in mm**  
22 x 31 x 51

**Artikelnummer | Item number**  
099930110001001  
099930111928001  
099930112815001

**Farbe | Colour**  
Schwarz | Black  
Silber | Silver  
Weiß | White

**Farbton ähnlich | Colour similar**  
RAL 9005  
RAL 9006  
RAL 9010

**Lieferumfang | Scope of delivery**  
1 Adapter | 1 adapter

### Adapter für Kabelführung KUBA 1 und 2 an Bodenplatte – Verbindung walzenförmig

Adapter for cable guide KUBA 1 and 2 to base plate – connection roller-shaped



**Material | Material**  
PP

**Abmessungen außen in mm | Dimensions outside in mm**  
22 x 31 x 51

**Artikelnummer | Item number**  
099930110001/OZ  
099930111928/OZ  
099930112815/OZ

**Farbe | Colour**  
Schwarz | Black  
Silber | Silver  
Weiß | White

**Farbton ähnlich | Colour similar**  
RAL 9005  
RAL 9006  
RAL 9010

**Lieferumfang | Scope of delivery**  
1 Adapter | 1 adapter

**FUSSPLATTEN**  
BASE PLATES**Metallfußplatte für Kabelführung**

Metal base plate for cable guide

**Material | Material**  
Metall | metal**Abmessungen außen in mm | Dimensions outside in mm**  
140 x 140 x 8**Artikelnummer | Item number****Farbe | Colour****Farbton ähnlich | Colour similar**WNP9991006SET  
WNP9991005SET  
WNP9991007SET  
WNP9991008SETSchwarz | Black  
Silber | Silver  
Weiß | White  
Edelstahl | Stainless steelRAL 9005  
-  
RAL 9010**Lieferumfang | Scope of delivery**

1 Metallfußplatte | 1 metal base plate

# Kabeldurchführungen

## Cable ducts

**Die Ordnungsstifter auf Ihrem Schreibtisch**

Unsere Kabeldurchführungen von OL beseitigen das Chaos freiliegender Kabel auf Ihrem Schreibtisch und bündeln alle Kabel zentral an einem Punkt. Damit dienen die Kabeldurchführungen nicht nur der Ordnung, sondern auch der Sicherheit und leiten sie zentral und formschön von der Schreibtischoberfläche ab.

Viele Kabeldurchführungen aus dem Sortiment von OL können klassisch durch Fixierung im passenden Montageloch in der Tischplatte positioniert werden. Sie sind erhältlich in den unterschiedlichsten Ausführungen – ob mit Kunststofflamellen, Kunstfaserbürsten, offenem Durchlass oder mit variabel verstellbarer Öffnung – bei OL erhalten Sie verschiedene Designs für individuelle Ansprüche.

Darüber hinaus sind Kabeldurchführungen zur Montage an Tischkanten erhältlich. Diese lassen sich ebenfalls über ausgestellte Montagelöcher oder eine zusätzliche Verschraubung fixieren. Mit einem Durchmesser von 45 bis 80 mm bietet OL eine große Bandbreite für jede Anforderung im Office.

**The organizer on your desk**

The cable ducts from OL eliminate the chaos caused by cables lying on your desk and bundle all cables at one central point. The cable ducts therefore not only serve to keep order, but also make your desk safer and elegantly route the cables off your desktop from one central location.

Many cable ducts in the OL product range can be positioned on the desktop in the classic manner by mounting them in the appropriate mounting hole in the desktop. They are available in a wide variety of designs – with plastic ribs, synthetic fiber brushes, completely open, or with variably adjustable openings – at OL, we have a variety of designs for individual requirements.

In addition, there are cable ducts available that can be installed on the edge of the desktop. These cable ducts can also be mounted in existing mounting holes or fastened using screws. With diameters from 45 to 80 mm, OL offers a wide range to meet every requirement in the office.



**KDC**  
KDC

**Kabeldurchführung rund**

Cable ducts round

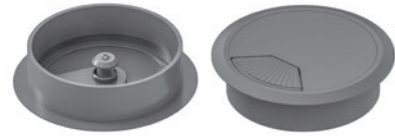

**Material | Material**

ABS

**Randhöhe | Edge height (in mm)** 3  
**Schaftlänge | Shaft Length (in mm)** 21

**Rand-Ø | Edge-Ø (in mm)** 71,5  
**Schaft-Ø außen | Shaft-Ø outside (in mm)** 60

Artikelnummer   Item number	Farbe   Colour	Farbton ähnlich   Colour similar
099900650001001	Schwarz   Black	RAL 9005
099900650002001	Grau   Grey	RAL 7044
099900650003001	Weiß   White	RAL 9010

**Rand-Ø | Edge-Ø (in mm)** 94,5  
**Schaft-Ø außen | Shaft-Ø outside (in mm)** 80

Artikelnummer   Item number	Farbe   Colour	Farbton ähnlich   Colour similar
099900850001001	Schwarz   Black	RAL 9005
099900850002001	Grau   Grey	RAL 7044
099900850003001	Weiß   White	RAL 9010

**Lieferumfang | Scope of delivery**  
1 Kabeldurchführung | 1 cable duct

**KDF**  
KDF

**Kabeldurchführung 3-teilig | rund**

Cable ducts with 3 sections | round



**Material | Material**

ABS

**Rand-Ø | Edge-Ø (in mm)** 67,8  
**Randhöhe | Edge height (in mm)** 2

**Schaft-Ø außen | Shaft-Ø outside (in mm)** 60

**Schaftlänge | Shaft Length (in mm)** 16

Artikelnummer   Item number	Farbe   Colour	Farbton ähnlich   Colour similar
099900610001000	Schwarz   Black	RAL 9005
099900611157000	Lichtgrau   Light grey	RAL 7035
099900610003000	Weiß   White	RAL 9010

**Schaftlänge | Shaft Length (in mm)** 22

Artikelnummer   Item number	Farbe   Colour	Farbton ähnlich   Colour similar
099900600001000	Schwarz   Black	RAL 9005
099900601157000	Lichtgrau   Light grey	RAL 7035
099900600003000	Weiß   White	RAL 9010

**Lieferumfang | Scope of delivery**  
1 Kabeldurchführung | 1 cable duct

**KDE**  
KDE

**Kabeldurchführung zur Montage an Tischkanten | rund**

Cable ducts to mount on table edge | round



**Material | Material**

ABS

**Randhöhe | Edge height (in mm)**

3,5

**Abmessungen außen | Dimensions outside (in mm)** 88,5 x 71 x 16,5  
**für Plattenstärke | for plate thickness (in mm)** 13

Artikelnummer   Item number	Farbe   Colour	Farbton ähnlich   Colour similar
099907130001000	Schwarz   Black	RAL 9005
099907131157000	Lichtgrau   Light grey	RAL 7035

**Abmessungen außen | Dimensions outside (in mm)** 88,5 x 71 x 22,5  
**für Plattenstärke | for plate thickness (in mm)** 19

Artikelnummer   Item number	Farbe   Colour	Farbton ähnlich   Colour similar
099907190001000	Schwarz   Black	RAL 9005
099907191157000	Lichtgrau   Light grey	RAL 7035

**Abmessungen außen | Dimensions outside (in mm)** 88,5 x 71 x 25,5  
**für Plattenstärke | for plate thickness (in mm)** 22

Artikelnummer   Item number	Farbe   Colour	Farbton ähnlich   Colour similar
099907220001000	Schwarz   Black	RAL 9005
099907221157000	Lichtgrau   Light grey	RAL 7035

**Abmessungen außen | Dimensions outside (in mm)** 88,5 x 71 x 28,5  
**für Plattenstärke | for plate thickness (in mm)** 25

Artikelnummer   Item number	Farbe   Colour	Farbton ähnlich   Colour similar
099907250001000	Schwarz   Black	RAL 9005
099907251157000	Lichtgrau   Light grey	RAL 7035

**Lieferumfang | Scope of delivery**

1 Kabeldurchführung | 1 cable duct

**KDH**  
KDH

**Kabeldurchführung zur Montage an Tischkanten | eckig**

Cable ducts to mount on table edge | square



Material   Material	Randhöhe   Edge height (in mm)	für Plattenstärke   for plate thickness (in mm)
ABS	3,5	
<b>Abmessungen außen   Dimensions outside (in mm)</b>		
88,5 x 71 x 16,5		
<b>Artikelnummer   Item number</b>	<b>Farbe   Colour</b>	<b>Farbton ähnlich   Colour similar</b>
099908130001000	Schwarz   Black	RAL 9005
099908131157000	Lichtgrau   Light grey	RAL 7035
<b>Abmessungen außen   Dimensions outside (in mm)</b>		
88,5 x 71 x 22,5		
<b>Artikelnummer   Item number</b>	<b>Farbe   Colour</b>	<b>Farbton ähnlich   Colour similar</b>
099908190001000	Schwarz   Black	RAL 9005
099908191157000	Lichtgrau   Light grey	RAL 7035
<b>Abmessungen außen   Dimensions outside (in mm)</b>		
88,5 x 71 x 25,5		
<b>Artikelnummer   Item number</b>	<b>Farbe   Colour</b>	<b>Farbton ähnlich   Colour similar</b>
099908220001000	Schwarz   Black	RAL 9005
099908221157000	Lichtgrau   Light grey	RAL 7035
<b>Abmessungen außen   Dimensions outside (in mm)</b>		
88,5 x 71 x 28,5		
<b>Artikelnummer   Item number</b>	<b>Farbe   Colour</b>	<b>Farbton ähnlich   Colour similar</b>
099908250001000	Schwarz   Black	RAL 9005
099908251157000	Lichtgrau   Light grey	RAL 7035

Lieferumfang   Scope of delivery	Hinweis   Information
1 Kabeldurchführung   1 cable duct	Montage an Tischkanten   Mounting on table edges

**KDJ**  
KDJ

**Kabeldurchführung | 3-teilig**

Cable ducts with 3 sections



Material   Material	Rand-Ø   Edge-Ø (in mm)	Schaft-Ø außen   Shaft-Ø outside (in mm)	Farbton ähnlich   Colour similar
ABS	87		
<b>Randhöhe   Edge height (in mm)</b>			
1,8			
<b>Schaftlänge   Shaft Length (in mm)</b>			
12,3			
<b>Artikelnummer   Item number</b>	<b>Farbe   Colour</b>		<b>Farbton ähnlich   Colour similar</b>
099909182704SET	Schwarz   Black		RAL 9017
099909182711SET	Lichtgrau   Light grey		RAL 7035
099909181952SET	Signalweiß   Signal white		RAL 9003
099909182711902	Silber lackiert   Silver-coated		RAL 9006
<b>Schaftlänge   Shaft Length (in mm)</b>			
18,5			
<b>Artikelnummer   Item number</b>	<b>Farbe   Colour</b>		<b>Farbton ähnlich   Colour similar</b>
099909192704SET	Schwarz   Black		RAL 9017
099909192711SET	Lichtgrau   Light grey		RAL 7035
099909191952SET	Signalweiß   Signal white		RAL 9003
099909192711902	Silber lackiert   Silver-coated		RAL 9006
<b>Schaftlänge   Shaft Length (in mm)</b>			
21,8			
<b>Artikelnummer   Item number</b>	<b>Farbe   Colour</b>		<b>Farbton ähnlich   Colour similar</b>
099909082704SET	Schwarz   Black		RAL 9017
099909082711SET	Lichtgrau   Light grey		RAL 7035
099909081952SET	Signalweiß   Signal white		RAL 9003
099909082711902	Silber lackiert   Silver-coated		RAL 9006
<b>Schaftlänge   Shaft Length (in mm)</b>			
24,5			
<b>Artikelnummer   Item number</b>	<b>Farbe   Colour</b>		<b>Farbton ähnlich   Colour similar</b>
099909202704SET	Schwarz   Black		RAL 9017
099909202711SET	Lichtgrau   Light grey		RAL 7035
099909201952SET	Signalweiß   Signal white		RAL 9003
099909202711902	Silber lackiert   Silver-coated		RAL 9006

Lieferumfang   Scope of delivery
1 Kabeldurchführung   1 cable duct

## Kabeldurchführung eckig

Cable ducts square



Material   Material		Abmessungen außen   Dimensions outside (in mm)	
ABS		Ø 95 x 95	
Randhöhe   Edge height (in mm)		Schaft-Ø außen   Shaft-Ø outside (in mm)	
3,5		78,3	
Schaftlänge   Shaft Length (in mm)			
12,3			
Artikelnummer   Item number	Farbe   Colour	Farbton ähnlich   Colour similar	
099909152704SET	Schwarz   Black	RAL 9017	
099909152711SET	Lichtgrau   Light grey	RAL 7035	
099909151952SET	Signalweiß   Signal white	RAL 9003	
099909152711SEL	Silber lackiert   Silver-coated	RAL 9006	
Schaftlänge   Shaft Length (in mm)			
18,5			
Artikelnummer   Item number	Farbe   Colour	Farbton ähnlich   Colour similar	
099909162704SET	Schwarz   Black	RAL 9017	
099909162711SET	Lichtgrau   Light grey	RAL 7035	
099909161952SET	Signalweiß   Signal white	RAL 9003	
099909162711SEL	Silber lackiert   Silver-coated	RAL 9006	
Schaftlänge   Shaft Length (in mm)			
22,0			
Artikelnummer   Item number	Farbe   Colour	Farbton ähnlich   Colour similar	
099909052704SET	Schwarz   Black	RAL 9017	
099909052711SET	Lichtgrau   Light grey	RAL 7035	
099909051952SET	Signalweiß   Signal white	RAL 9003	
099909052711SEL	Silber lackiert   Silver-coated	RAL 9006	
Schaftlänge   Shaft Length (in mm)			
24,5			
Artikelnummer   Item number	Farbe   Colour	Farbton ähnlich   Colour similar	
099909172704SET	Schwarz   Black	RAL 9017	
099909172711SET	Lichtgrau   Light grey	RAL 7035	
099909171952SET	Signalweiß   Signal white	RAL 9003	
099909172711SEL	Silber lackiert   Silver-coated	RAL 9006	
Lieferumfang   Scope of delivery			
1 Kabeldurchführung   1 cable duct			

## Kabeldurchführung rund

Cable ducts round



Material   Material		Randhöhe   Edge height (in mm)	
Zinkdruckguss   zinc diecasting		1,3	
Schaftlänge   Shaft Length (in mm)		Schaft-Ø außen   Shaft-Ø outside (in mm)	
22		59,0 + 1	
Rand-Ø   Edge-Ø (in mm)	Artikelnummer   Item number	Farbe   Colour	Schaft-Ø außen   Shaft-Ø outside (in mm)
66	099902600004000	Edelstahlfinish   Stainless steel finish	59,0 + 1
	099902600004953	Glanzchrom   polished chrome	
Rand-Ø   Edge-Ø (in mm)	Artikelnummer   Item number	Farbe   Colour	Schaft-Ø außen   Shaft-Ø outside (in mm)
88	099901800004000	Edelstahlfinish   Stainless steel finish	79,0 + 1
	099901800004953	Glanzchrom   polished chrome	
Lieferumfang   Scope of delivery			
1 Kabeldurchführung   1 cable duct			

**KDN**  
KDN

**Kabeldurchführung**

Cable ducts



**Material | Material**  
ABS  
**Abmessungen außen | Dimensions outside (in mm)**  
für Plattenstärke | for plate thickness (in mm)  
25

**Artikelnummer | Item number**  
099900270001000  
**Farbe | Colour**  
Schwarz | Black

**Farbton ähnlich | Colour similar**  
RAL 9005

**Lieferumfang | Scope of delivery**  
1 Kabeldurchführung | 1 cable duct

**Hinweis | Information**  
Montage an Tischkanten |  
Mounting on table edges

**KDQ**  
KDQ

**Kabeldurchführung | 2-teilig**

Cable ducts with 2 sections



**Material | Material**  
PP  
**Rand-Ø | Edge-Ø (in mm)**  
70  
**Randhöhe | Edge height (in mm)**  
3,8  
**Schaftlänge | Shaft Length (in mm)**  
18  
**Schaft-Ø außen | Shaft-Ø outside (in mm)**  
60

**Artikelnummer | Item number**  
099900660001000  
099900661157000  
099900660003000  
**Farbe | Colour**  
Schwarz | Black  
Lichtgrau | Light grey  
Weiß | White

**Farbton ähnlich | Colour similar**  
RAL 9005  
RAL 7035

**Lieferumfang | Scope of delivery**  
1 Kabeldurchführung | 1 cable duct

**KDW**  
KDW

**Kabeldurchführung rund**

Cable ducts round



**Material | Material**  
ABS  
**Rand-Ø | Edge-Ø (in mm)**  
87  
**Randhöhe | Edge height (in mm)**  
1,0  
**Schaft-Ø außen | Shaft-Ø outside (in mm)**  
78,3

**Schaftlänge | Shaft Length (in mm)**  
12,3

**Artikelnummer | Item number**  
099909122704SET  
099909122711SET  
099909121952SET  
099909122711SEL  
**Farbe | Colour**  
Schwarz | Black  
Lichtgrau | Light grey  
Signalweiß | Signal white  
Silber lackiert | Silver-coated

**Farbton ähnlich | Colour similar**  
RAL 9017  
RAL 7035  
RAL 9003  
RAL 9006

**Schaftlänge | Shaft Length (in mm)**  
18,5

**Artikelnummer | Item number**  
099909132704SET  
099909132711SET  
099909131952SET  
099909132711SEL  
**Farbe | Colour**  
Schwarz | Black  
Lichtgrau | Light grey  
Signalweiß | Signal white  
Silber lackiert | Silver-coated

**Farbton ähnlich | Colour similar**  
RAL 9017  
RAL 7035  
RAL 9003  
RAL 9006

**Schaftlänge | Shaft Length (in mm)**  
22,0

**Artikelnummer | Item number**  
099909042704SET  
099909042711SET  
099909041952SET  
099909042711SEL  
**Farbe | Colour**  
Schwarz | Black  
Lichtgrau | Light grey  
Signalweiß | Signal white  
Silber lackiert | Silver-coated

**Farbton ähnlich | Colour similar**  
RAL 9017  
RAL 7035  
RAL 9003  
RAL 9006

**Schaftlänge | Shaft Length (in mm)**  
24,5

**Artikelnummer | Item number**  
099909142704SET  
099909142711SET  
099909141952SET  
099909142711SEL  
**Farbe | Colour**  
Schwarz | Black  
Lichtgrau | Light grey  
Signalweiß | Signal white  
Silber lackiert | Silver-coated

**Farbton ähnlich | Colour similar**  
RAL 9017  
RAL 7035  
RAL 9003  
RAL 9006

**Lieferumfang | Scope of delivery**  
1 Kabeldurchführung | 1 cable duct

# Kabelbefestigungen

## Cable fastenings

### Kabelbefestigungen im Kabelmanagement

Kabelbefestigungen im Kabelmanagement bietet OL mit Rundkabelschellen, Kabelclips und Rohr-/Kabelschellen. Sie dienen zur Befestigung einzelner Kabel und kleinerer Kabelbündel.

Sie sind punktuell einsetzbar und dienen zur Befestigung einzelner Kabel oder der Zuführung einzelner Kabel zu großen Strängen. Teilweise sind unsere kleinen Helfer mit einer selbstklebenden Rückseite zur einfachen Anbringung versehen.

Die Abstände können durch eigene Montage selbst gewählt werden. Die Kabelclips und Rohr-/Kabelschellen sind zur Befestigung von Kabeln über größere Distanzen geeignet.

### Cable management fastenings

OL offers cable management fastenings such as wire clamps, cable clips, and pipe/cable clamps. They are used to fasten individual cables and small bundles of cables.

They can be mounted at specific points and are used to fasten individual cables or route individual cables to large cable harnesses. Some of our small helpers are equipped with a self-adhesive backing for easy mounting.

You can choose whatever spacing you need when mounting them. The cable clips and cable clamps are suitable for fastening cables together over longer distances.

KC  
KC

## Kabelclips

Cable clips



## Material | Material

PA 6.6

## Abmessungen außen | Dimensions outside (in mm)

15,9 x 15,9 x 6,4

Artikelnummer   Item number	Farbe   Colour
H36380004000	Natur   Nature

## Abmessungen außen | Dimensions outside (in mm)

16,2 x 15,9 x 6,3

Artikelnummer   Item number	Farbe   Colour
05610000004000	Natur   Nature

## Abmessungen außen | Dimensions outside (in mm)

28,6 x 25,4 x 7,9

Artikelnummer   Item number	Farbe   Colour
091136390004000	Natur   Nature

## Abmessungen außen | Dimensions outside (in mm)

25,4 x 28,6 x 7,9

Artikelnummer   Item number	Farbe   Colour
H36390004000	Natur   Nature

## Lieferumfang | Scope of delivery

1 Kabelclips | 1 cable clips

## Hinweis | Information

Selbstklebend | self-adhesive

RKP  
RKP

## Rundkabelschellen selbstklebend

Self adhesive wire clamps

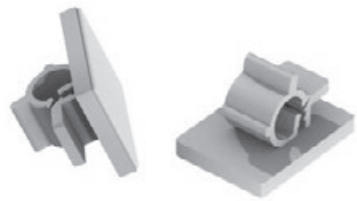

## Material | Material

PA 6.6

## Abmessungen außen | Dimensions outside (in mm)

25 x 20 x 12

Artikelnummer   Item number	Farbe   Colour	Farbton ähnlich   Colour similar
056100130002000	Grau   Grey	RAL 7001

## Lieferumfang | Scope of delivery

1 Rundkabelschelle | 1 wire clamp

## Hinweis | Information

Selbstklebend | self-adhesive

RRS1  
RRS1

## Rohr- / Kabelschellen

Cable clamps



## Material | Material

PA 6.6

## Innen-Ø | Inside-Ø (in mm) | Montageloch-Ø | Mounting hole-Ø in mm

3,2

Artikelnummer   Item number	Farbe   Colour	Farbton ähnlich   Colour similar
H33120003000	Weiß   White	RAL 9010

## Innen-Ø | Inside-Ø (in mm) | Montageloch-Ø | Mounting hole-Ø in mm

6,3

Artikelnummer   Item number	Farbe   Colour	Farbton ähnlich   Colour similar
056100010003000	Weiß   White	RAL 9010

## Innen-Ø | Inside-Ø (in mm) | Montageloch-Ø | Mounting hole-Ø in mm

9,4

Artikelnummer   Item number	Farbe   Colour	Farbton ähnlich   Colour similar
056100030003000	Weiß   White	RAL 9010

## Innen-Ø | Inside-Ø (in mm) | Montageloch-Ø | Mounting hole-Ø in mm

7,6

Artikelnummer   Item number	Farbe   Colour	Farbton ähnlich   Colour similar
056100060003000	Weiß   White	RAL 9010

## Innen-Ø | Inside-Ø (in mm) | Montageloch-Ø | Mounting hole-Ø in mm

3,2

Artikelnummer   Item number	Farbe   Colour	Farbton ähnlich   Colour similar
H33020003000	Weiß   White	RAL 9010

## Innen-Ø | Inside-Ø (in mm) | Montageloch-Ø | Mounting hole-Ø in mm

4,8

Artikelnummer   Item number	Farbe   Colour	Farbton ähnlich   Colour similar
H33130003000	Weiß   White	RAL 9010

## Innen-Ø | Inside-Ø (in mm) | Montageloch-Ø | Mounting hole-Ø in mm

4,8

Artikelnummer   Item number	Farbe   Colour	Farbton ähnlich   Colour similar
H33030003000	Weiß   White	RAL 9010

## Innen-Ø | Inside-Ø (in mm) | Montageloch-Ø | Mounting hole-Ø in mm

6,4

Artikelnummer   Item number	Farbe   Colour	Farbton ähnlich   Colour similar
H33140003000	Weiß   White	RAL 9010

## Innen-Ø | Inside-Ø (in mm) | Montageloch-Ø | Mounting hole-Ø in mm

7,9

Artikelnummer   Item number	Farbe   Colour	Farbton ähnlich   Colour similar
H33150003000	Weiß   White	RAL 9010

## Innen-Ø | Inside-Ø (in mm) | Montageloch-Ø | Mounting hole-Ø in mm

7,9

Artikelnummer   Item number	Farbe   Colour	Farbton ähnlich   Colour similar
H33050003000	Weiß   White	RAL 9010

## Lieferumfang | Scope of delivery

1 Rohr- / Kabelschelle | 1 cable clamp

**RRS1**  
RRS1

Rohr- / Kabelschellen

Cable clamps



**Material | Material**  
PA 6.6

Innen-Ø   Inside-Ø (in mm)	Montageloch-Ø   Mounting hole-Ø in mm	Farbe   Colour	Farbton ähnlich   Colour similar
11,1 Artikelnummer   Item number H33070003000	5,2	Weiß   White	RAL 9010
15,9 Artikelnummer   Item number H33300003000	5,2	Weiß   White	RAL 9010
17,4 Artikelnummer   Item number H33310003000	5,2	Weiß   White	RAL 9010
19,1 Artikelnummer   Item number H33320003000	5,2	Weiß   White	RAL 9010
20,6 Artikelnummer   Item number H33330003000	5,2	Weiß   White	RAL 9010
25,4 Artikelnummer   Item number H33400003000	5,2	Weiß   White	RAL 9010
28,6 Artikelnummer   Item number H33420003000	5,2	Weiß   White	RAL 9010

**Lieferumfang | Scope of delivery**  
1 Rohr- / Kabelschelle | 1 cable clamp

**Material | Material**  
PA 6.6

Innen-Ø   Inside-Ø (in mm)	Montageloch-Ø   Mounting hole-Ø in mm	Farbe   Colour	Farbton ähnlich   Colour similar
12,7 Artikelnummer   Item number H33280003000	5,2	Weiß   White	RAL 9010

**Lieferumfang | Scope of delivery**  
1 Rohr- / Kabelschelle | 1 cable clamp

**Hinweis | Information**  
Lange Befestigungszunge | long mounting strap

**RRS1**  
RRS1

Rohr- / Kabelschellen

Cable clamps



**Material | Material**  
PA 6.6

Innen-Ø   Inside-Ø (in mm)	Montageloch-Ø   Mounting hole-Ø in mm	Farbe   Colour	Farbton ähnlich   Colour similar
9,5 Artikelnummer   Item number H33060003000	5,2	Weiß   White	RAL 9010
12,7 Artikelnummer   Item number H33080003000	5,2	Weiß   White	RAL 9010

**Lieferumfang | Scope of delivery**  
1 Rohr- / Kabelschelle | 1 cable clamp

**Hinweis | Information**  
Kurze Befestigungszunge | short mounting strap

**RRS2**  
RRS2

Rohr- / Kabelschellen

Cable clamps



**Material | Material**  
PA 6.6

Innen-Ø   Inside-Ø (in mm)	Montageloch-Ø   Mounting hole-Ø in mm	Farbe   Colour	Farbton ähnlich   Colour similar
12,2 Artikelnummer   Item number 056100040001000	5,2-5,3	Schwarz   Black	RAL 9005
4,7 Artikelnummer   Item number 056100050001000	4,5-4,7	Schwarz   Black	RAL 9005
3,2 Artikelnummer   Item number H33620001000	4,3	Schwarz   Black	RAL 9005
3,2 Artikelnummer   Item number H33520001000	5,2	Schwarz   Black	RAL 9005
4,8 Artikelnummer   Item number H33530001000	5,2	Schwarz   Black	RAL 9005
6,4 Artikelnummer   Item number H33640001000	4,3	Schwarz   Black	RAL 9005
6,4 Artikelnummer   Item number H33540001000	5,2	Schwarz   Black	RAL 9005

**Lieferumfang | Scope of delivery**  
1 Rohr- / Kabelschelle | 1 cable clamp

RRS2  
RRS2

Rohr- / Kabelschellen

Cable clamps



**Material | Material**  
PA 6.6

Innen-Ø   Inside-Ø (in mm)	Montageloch-Ø   Mounting hole-Ø in mm	Farbe   Colour	Farbton ähnlich   Colour similar
7,9 Artikelnummer   Item number H33650001000	4,3	Schwarz   Black	RAL 9005
7,9 Artikelnummer   Item number H33550001000	5,2	Schwarz   Black	RAL 9005
9,5 Artikelnummer   Item number H33660001000	4,3	Schwarz   Black	RAL 9005
6,4 Artikelnummer   Item number H33740001000	5,2	Schwarz   Black	RAL 9005
9,5 Artikelnummer   Item number H33760001000	5,2	Schwarz   Black	RAL 9005
11,1 Artikelnummer   Item number H33770001000	5,2	Schwarz   Black	RAL 9005
14,3 Artikelnummer   Item number H33790001000	5,2	Schwarz   Black	RAL 9005
15,9 Artikelnummer   Item number H33800001000	5,2	Schwarz   Black	RAL 9005
17,4 Artikelnummer   Item number H33810001000	5,2	Schwarz   Black	RAL 9005
20,6 Artikelnummer   Item number H33830001000	5,2	Schwarz   Black	RAL 9005
25,4 Artikelnummer   Item number H33900001000	5,2	Schwarz   Black	RAL 9005

**Lieferumfang | Scope of delivery**  
1 Rohr- / Kabelschelle | 1 cable clamp

SKR  
SKR

Rundkabelschellen selbstklebend

Self adhesive wire clamps

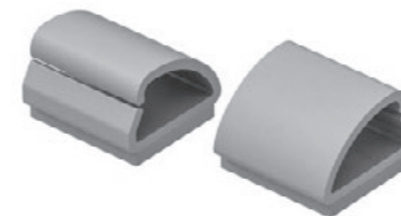

Material   Material	Abmessungen außen   Dimensions outside (in mm)	
PVC	13 x 13 x 9,4	
Innen-Ø   Inside-Ø (in mm)	Montageloch-Ø   Mounting hole-Ø in mm	
6,1		
Artikelnummer   Item number	Farbe   Colour	Farbton ähnlich   Colour similar
056100070002000	Grau   Grey	RAL 7001
Lieferumfang   Scope of delivery	Hinweis   Information	
1 Rundkabelschelle   1 wire clamp	Selbstklebend   self-adhesive	

KAT  
KAT

Kabelhalter

Cable holders



Material   Material	Abmessungen außen   Dimensions outside (in mm)	
ABS / PE	155 x 65 x 42	
Artikelnummer   Item number	Farbe   Colour	Farbton ähnlich   Colour similar
880690270001SET	Schwarz   Black	RAL 9005
880690271925SET	Silber   Silver	RAL 9006
880690270003SET	Weiß   White	RAL 9010
Lieferumfang   Scope of delivery	Hinweis   Information	
1 Kabelhalter   1 cable holder		

Kabelhalter selbstklebend

Cable holders self adhesive



Material   Material	Abmessungen außen   Dimensions outside (in mm)	
ABS / PE	155 x 65 x 42	
Artikelnummer   Item number	Farbe   Colour	Farbton ähnlich   Colour similar
880690270001SEK	Schwarz   Black	RAL 9005
880690271925SEK	Silber   Silver	RAL 9006
880690270003SEK	Weiß   White	RAL 9010
Lieferumfang   Scope of delivery	Hinweis   Information	
1 Kabelhalter   1 cable holder	Selbstklebend   self-adhesive	

Kabelhalter

Cable holders



Material   Material	Abmessungen außen   Dimensions outside (in mm)	
ABS / PE	110 x 65 x 42	
Artikelnummer   Item number	Farbe   Colour	Farbton ähnlich   Colour similar
880690280001SET	Schwarz   Black	RAL 9005
880690281925SET	Silber   Silver	RAL 9006
880690280003SET	Weiß   White	RAL 9010
Lieferumfang   Scope of delivery	Hinweis   Information	
1 Kabelhalter   1 cable holder		



KAT  
KAT

## Kabelhalter selbstklebend

Cable holders self adhesive



Material   Material	Abmessungen außen   Dimensions outside (in mm)	Farbe   Colour	Farbton ähnlich   Colour similar
ABS / PE	110 x 65 x 42		
Artikelnummer   Item number			
880690280001SEK		Schwarz   Black	RAL 9005
880690281925SEK		Silber   Silver	RAL 9006
880690280003SEK		Weiß   White	RAL 9010
Lieferumfang   Scope of delivery	1 Kabelhalter   1 cable holder	Hinweis   Information	Selbstklebend   self-adhesive

KAHA  
KAHA

## Kabelführung KAHA

Cable guide KAHA



Material   Material	Abmessungen außen   Dimensions outside (in mm)	Farbe   Colour	Farbton ähnlich   Colour similar
PP	100 x 70 x 35		
Artikelnummer   Item number			
099921001284000		Schwarz   Black	RAL 9011
099921001928000		Silber   Silver	RAL 9006
Lieferumfang   Scope of delivery	10 Elemente lose geschüttet   10 elements loose in bag		

## Kabelführung KAHA

Cable guide KAHA



Material   Material	Abmessungen außen   Dimensions outside (in mm)	Farbe   Colour	Farbton ähnlich   Colour similar
PP	100 x 70 x 35		
Artikelnummer   Item number			
099921401284000		Schwarz   Black	RAL 9011
099921401928000		Silber   Silver	RAL 9006
Lieferumfang   Scope of delivery	14 Elemente als SET in Box mit Schrauben   14 elements as a SET in box with screws		

## Kabelführung KAHA

Cable guide KAHA



Material   Material	Abmessungen außen   Dimensions outside (in mm)	Farbe   Colour	Farbton ähnlich   Colour similar
PP	100 x 70 x 35		
Artikelnummer   Item number			
099921601284000		Schwarz   Black	RAL 9011
099921601928000		Silber   Silver	RAL 9006
Lieferumfang   Scope of delivery	16 Elemente als SET in Box mit Schrauben   16 elements as a SET in box with screws		

## Kabelführung KAHA

Cable guide KAHA



Material   Material	Abmessungen außen   Dimensions outside (in mm)	Farbe   Colour	Farbton ähnlich   Colour similar
PP	100 x 70 x 35		
Artikelnummer   Item number			
099921801284000		Schwarz   Black	RAL 9011
099921801928000		Silber   Silver	RAL 9006
Lieferumfang   Scope of delivery	18 Elemente als SET in Box mit Schrauben   18 elements as a SET in box with screws		



**IDEEN SIND FORMBAR  
FORM YOUR IDEAS**



OL ist der Spezialist für technische Lösungen aus Kunststoff. Jahrzehntelange Erfahrung, größte Flexibilität und hoch motivierte Mitarbeiter sind unser Erfolgsrezept.

Ein breites Produktportfolio an überwiegend selbst entwickelten Standardprodukten bieten wir für die Büro- und Objektmöbelbranche an. Unser Kabelmanagement bietet perfekte Lösungen für moderne Sitz- und Steharbeitsplätze. Weiterhin konzentrieren wir uns auf die Entwicklung und Fertigung kundenspezifischer Produkte. Mit Hilfe unseres eigenen Werkzeugbaus reagieren wir schnell und flexibel und finden die wirtschaftlich optimale Lösung. Unsere Entwicklungs- und Fertigungskompetenz trägt unsere Produktlösungen in die unterschiedlichsten Branchen.

Überzeugen Sie sich von uns als leistungsfähigem Partner, der Ihnen die gesamte Wertschöpfungskette aus einer Hand bietet – von der Entwicklung bis zur Logistik.

**Oskar Lehmann GmbH & Co. KG**  
Kunststoffverarbeitung und Werkzeugbau  
Alte Chaussee 59-70  
32852 Blomberg-Donop

Fon: +49 (5236) 898-0  
Fax: +49 (5236) 898-44  
info@olplastik.de

[www.olplastik.de](http://www.olplastik.de)

OL is the specialist for technical solutions made of plastic. Our formula for success comprises decades of experience, the greatest flexibility, and highly motivated employees.

We offer the office furniture and commercial furniture industry a wide portfolio of products that mainly comprise standard products that we have developed ourselves. Our cable management products provide perfect solutions for modern seated and standing workplaces. We also concentrate on the development and production of customer-specified products. Our own toolmaking department enables us to react fast and flexibly in addition to us being able to find the economically optimised solution. Our development and production expertise forms the basis for our product solutions in the most diverse branches.

Be convinced that we are an efficient partner that offers you the entire value added chain from a single source – from the development to the logistics.